



# Ceník Lindab

platný od 1. 11. 2022



## Kompletní ceník výrobků Lindab Profil

střešní krytiny / okapy / trapézové plechy

rovinné plechy / bezpečnostní prvky střech / příslušenství

[www.lindab.cz](http://www.lindab.cz)  
[www.lindabstrechy.cz](http://www.lindabstrechy.cz)

 **Lindab**<sup>®</sup>



# PŘESTUPETE do **ELITNÍ** třídy s povrchovými úpravami Lindab

## Kvalitní výrobky za příznivou cenu.

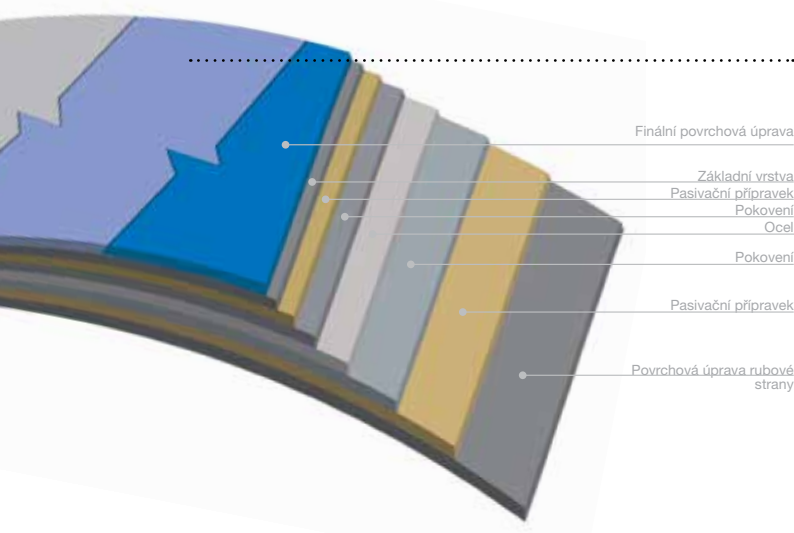

## Povrchové úpravy Lindab

Základem materiálu Lindab je kvalitní ocelový plech, jehož povrch je opatřen několika vysoce účinnými ochrannými vrstvami. Ty tvoří tzv. systém povrchových úprav, jehož úkolem je vedle zajištění perfektního vzhledu také ochrana ocelového jádra před účinky vnějšího prostředí.

V nabídce Lindab je 6 povrchových úprav, které se liší schopností čelit vnějším vlivům jako jsou UV záření, znečištěné ovzduší, vysoké a nízké teploty a v neposlední řadě také mechanické poškození. Správnou volbou materiálu tak můžete významně ovlivnit dobu, po kterou bude vaše střecha nejen skvěle vypadat, ale také bezvadně fungovat.

## Classic ocel profilované střešní krytiny, tabule, svitky

Základní systém povrchové úpravy dostupný v nejširší škále barev. Jedná se o povrchovou úpravu s vynikajícím poměrem ceny a užitné hodnoty. Výrobky z materiálu s povrchovou úpravou **Classic** se pro své vlastnosti a příznivou cenu hodí zvláště na opláštění administrativních budov, průmyslových objektů, hal a skladů.

### vlastnosti

- široká škála barev
- nízká cena
- korozivní odolnost třídy RC3
- hladký lesklý povrch



## Doporučujeme ocel Elite MAT profilované a falcované střešní krytiny, tabule, svitky, okapový systém Rainline MAT

Povrchová úprava **Elite MAT** se vyznačuje dobrým poměrem cena / výkon. Za příznivou cenu poskytuje výborné hodnoty ve všech měřitelných parametrech, ať už v odolnosti proti UV záření, ochraně proti korozi, mechanické odolnosti, či barevné stabilitě. Tyto vlastnosti zajišťují dlouhou životnost a dokonalý vzhled krytiny po dlouhá desetiletí a to i v oblastech s nadprůměrně znečištěným ovzduším. Vše navíc v atraktivních barvách elegantního sametového matu. Výrobky s povrchovou úpravou **Elite MAT** jsou výbornou volbou pro obytné budovy a rodinné domy.

### vlastnosti

- výborné hodnoty ve všech měřitelných parametrech
- korozivní odolnost RC5
- vysoká barevná stabilita
- atraktivní odstíny v sametovém matu
- velice příznivá cena



# Elite

ocel  
profilované a falcované střešní krytiny, tabule, svitky, okapový systém Rainline

Pokud hledáte materiál s nekompromisními vlastnostmi a životností, je systém povrchové úpravy **Elite** ta nejlepší volba! Díky unikátnímu složení vyniká vyšší pružností a s tím související mechanickou odolností. Skvělé hodnoty odolnosti proti UV záření, ochraně proti korozi a odolnosti vůči znečištěnému ovzduší jsou zde již naprostou samozřejmostí. Povrchová úprava **Elite** má jemně strukturovaný lesklý povrch a využití má opravdu široké - od okapového systému přes taškové krytiny, trapézy až po plechy, které jsou určeny pro složitější strojové nebo mechanické zpracování.

#### vlastnosti

- vysoká pružnost a mechanická odolnost
- korozivní odolnost třídy RC5
- největší barevná stabilita
- dlouhá životnost
- nejširší spektrum sortimentu
- atraktivní odstíny



# Durafrost

ocel, hliník  
falcované střešní krytiny, tabule, svitky, okapový systém Rainline ALU

**Durafrost** je moderním povrchem vyvinutým zejména pro falcované krytiny, kde je již z podstaty vyžadována nejvyšší možná mechanická odolnost a pružnost povrchové úpravy. Z tohoto důvodu je povrch za pomoci speciálních procesů zdrsňen, což mu navíc dodává i atraktivní krystalicky matný vzhled, který znatelně omezuje odrazivost světla a s tím spojené estetické projevy vlnění, typické u neprofilovaných krytin. Systém povrchové úpravy má navíc nadstandardní míru zinkování, což mu dává do vínku další body stran ochrany základního materiálu. Využití lze jak pro krytiny, tak pro opláštění a to i ve velice náročných podmínkách. Je zařazen v sortimentu ocelových i hliníkových falcovaných krytin PROFIFALC a také u ocelové krytiny SRP Click STRONG.

#### vlastnosti

- vysoká míra zinkování 350 g/m<sup>2</sup>
- nejvyšší ochrana základního materiálu
- výborná pružnost
- enormní tvrdost povrchu
- matný povrch vizuálně snižuje přirozené projevy vlnění plechu
- matný povrch snižuje odraz světla
- korozivní odolnost třídy RC5



# PVDF

hliník  
falcované střešní krytiny, svitky, okapový systém Rainline ALU

Systém povrchové úpravy **PVDF** je určen primárně pro hliníkovou falcovanou krytinu PROFIFALC 0,8 mm. Společně s tímto základním materiálem tvoří celek s těmi nejlepšími vlastnostmi, které si můžeme pro falcované krytiny přát. Bezkonkurenční pružnost při zpracování se snoubí s vysokou mechanickou odolností povrchu, vyšší tloušťka materiálu pak výrazně omezuje vlnění a zajišťuje celkovou tuhost krytiny. Zároveň poskytuje nejvyšší korozivní odolnost s hodnotou RC5, je tedy vhodná i do agresivního prostředí.

#### vlastnosti

- korozivní odolnost RC5
- výborná zpracovatelnost
- nadstandardní životnost
- znatelně rovinatější
- hladký povrch v mírném lesku



# HDPE

hliník  
falcované střešní krytiny, svitky

Matný texturovaný povrch na bázi polyesteru, aplikovaný na hliníkovou krytinu ALU 0,7. Vynikající vlastnosti s vysokou zárukou za výbornou cenu.

#### vlastnosti

- korozivní odolnost RC5
- atraktivní cena
- texturovaný matný povrch
- výborná zpracovatelnost

# Záruka švédské kvality .....

**Lindab**<sup>®</sup>  
Swedish  
steel  
design

Lindab je značka vysoce kvalitních stavebních komponentů ze švédského ocelového plechu, vyvíjených špičkovými švédskými odborníky a designéry. Nejen kvalita a funkčnost, ale právě i design je důležitým parametrem střech Lindab.

Lindab vyvíjí a vyrábí své výrobky více než 60 let. Pro výrobky Lindab je charakteristická vysoká kvalita, snadná montáž, energetická úspornost a ohleduplnost vůči životnímu prostředí. Nezbytnou součástí dodávek Lindab jsou služby na velmi vysoké úrovni. 60 let zkušeností a úspěšného působení na trzích po celé Evropě dávají jistotu a důvěru ve výrobky Lindab a spolehlivost a seriózní přístup.

## Seriózní záruka Lindab



Zárukou, kterou poskytujeme, pokrýváme větší rozsah možných vad výrobků. V rámci záruk poskytujeme větší plnění než jiné značky. Nepodmiňujeme záruku registrací ani jinými podmínkami. Za svými výrobky stojíme a proto můžeme říct: Ručíme za víc!

Záruky se odvíjejí od zvoleného výrobku a povrchové úpravy. Záruční doba je u každého výrobku rozdělena na dvě období, která mají pevně specifikován rozsah plnění. Podle toho, kdy se případná vada výrobku vyskytne, garantujeme Vám rozsah plnění dle Tabulky plnění. Vadu odstraníme na své náklady, a to buď výměnou materiálu včetně demontáže původního a montáže nového materiálu, nebo provedením lokálního či celoplošného nátěru, dodáním barvy na provedení opravy, nebo kompenzací prodejní ceny vadného komponentu. Přesné podmínky plnění záruky Lindab najdete v Tabulce plnění a Záručním listu.

## Obsah .....

|   |    |   |    |
|---|----|---|----|
| Povrchové úpravy Lindab.....                    | 2  | Odvětrání a prostupy.....                         | 27 |
| Taškové střešní krytiny.....                    | 8  | Materiál pro hromosvody.....                      | 28 |
| Příslušenství k taškovým střešním krytinám..... | 10 | Spojovací materiál.....                           | 29 |
| Střešní krytina SRP Click.....                  | 12 | Oplechování - technická specifikace.....          | 30 |
| Falcované střešní krytiny.....                  | 16 | Okapový systém Rainline půlkruhového průřezu..... | 32 |
| Příslušenství k falcovaným krytinám.....        | 19 | Okapový systém Rainline čtvercového průřezu ..... | 38 |
| Trapézové plechy.....                           | 20 | Bezpečnostní prvky střech Lindab Safety.....      | 40 |
| Oplechování.....                                | 24 | Lindab Construline.....                           | 44 |
| Rovinné plechy.....                             | 26 | Sendvičové panely .....                           | 46 |



# Ocel, které můžete věřit

## Nejširší rozsah plnění záruk

Nikdy nenecháme žádnou reklamaci bez odezvy. Pokud vůbec nastane!

více na str. 50-51



## Sledujte nás na sociálních sítích

Jsme tam, kde to žije



## Taškové krytiny

### IDEAL 40

| materiál | tloušťka plechu | akční barvy      |
|----------|-----------------|------------------|
| Classic  | 0,5 mm          | HNED, TMCE, BRSE |

Krytina Lindab IDEAL 40 se vyrábí na míru v délkách 940 – 6140 mm  
Minimální přípustný sklon 14°. Délka modulu 400 mm.

**Akční  
cena**  
**277** Kč/m<sup>2</sup>  
335,20 vč. DPH



Stavební šíře 1100 mm

### MEGA 40

| materiál | tloušťka plechu | akční barvy      |
|----------|-----------------|------------------|
| Classic  | 0,5 mm          | HNED, TMCE, BRSE |

Krytina Lindab MEGA 40 se vyrábí na míru v délkách 940 – 6140 mm.  
Minimální přípustný sklon 14°. Délka modulu 400 mm.

**Akční  
cena**  
**279** Kč/m<sup>2</sup>  
337,60 vč. DPH



Stavební šíře 1080 mm

## Trapézové plechy

### T18

| materiál | tloušťka plechu | akční barvy      |
|----------|-----------------|------------------|
| Classic  | 0,5 mm          | HNED, TMCE, BRSE |

K dostání ve variantách **stěnový** – „A“ nebo **střešní** – „B“;  
Na míru v délkách 200 – 8 000 mm; termín dodání 1-3 týdny.

**Akční  
cena**  
**269** Kč/m<sup>2</sup>  
325,50 vč. DPH

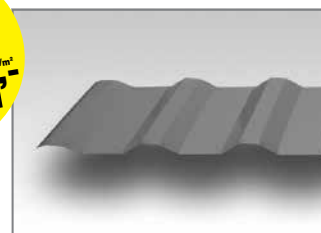

Stavební šíře 1104 mm

### T35

| materiál | tloušťka plechu | akční barvy      |
|----------|-----------------|------------------|
| Classic  | 0,5 mm          | HNED, TMCE, BRSE |

K dostání ve variantách **stěnový** – „A“ nebo **střešní** – „B“;  
Na míru v délkách 200 – 12 000 mm; termín dodání 1-3 týdny.

**Akční  
cena**  
**299** Kč/m<sup>2</sup>  
361,80 vč. DPH

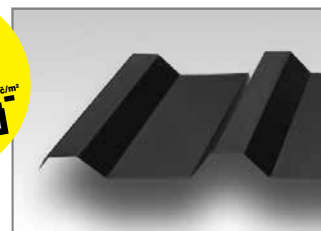

Stavební šíře 1025 mm

Ukázka  
**profilované krytiny IDEAL 40**  
na jedné z našich povedených realizací.

Tato elegantní krytina Vás prostě nikdy nezklame.  
Je 100% funkční, estetická a vyrábí  
se v široké škále odstínů.







# Střešní krytiny – taškové

## Taškové krytiny vyráběné v pásech .....

### STRONG 0,6 mm

- zabraňuje deformaci během montáže
- zvýšená odolnost vůči krupobití
- skvělá pochůznost

### TOPLINE LPA

0,5 mm

0,6 mm STRONG

| materiál  | barva                 | Kč/m <sup>2</sup> | Kč/m <sup>2</sup><br>vč. DPH | Kč/m <sup>2</sup> | Kč/m <sup>2</sup><br>vč. DPH |
|-----------|-----------------------|-------------------|------------------------------|-------------------|------------------------------|
| Classic   | viz barevný sortiment | 449,-             | 543.30                       | 528,-             | 638.90                       |
| Elite MAT | viz barevný sortiment | 536,-             | 648.60                       |                   |                              |
| Elite     | viz barevný sortiment | 549,-             | 664.30                       | 735,-             | 889.40                       |

Krytina Lindab LPA se vyrábí na míru v délkách 540 – 6140 mm.  
Minimální přípustný sklon 14°. Délka modulu 400 mm.

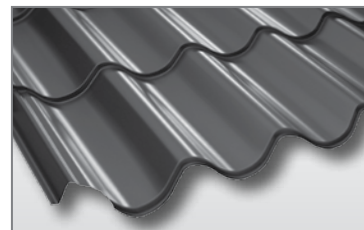

Stavební šíře 1000 mm

### IDEAL 40

0,5 mm

0,6 mm STRONG

| materiál  | barva                 | Kč/m <sup>2</sup> | Kč/m <sup>2</sup><br>vč. DPH | Kč/m <sup>2</sup> | Kč/m <sup>2</sup><br>vč. DPH |
|-----------|-----------------------|-------------------|------------------------------|-------------------|------------------------------|
| Classic   | viz barevný sortiment | 383,-             | 463.50                       | 464,-             | 561.50                       |
| Elite MAT | viz barevný sortiment | 477,-             | 577.20                       |                   |                              |
| Elite     | viz barevný sortiment | 491,-             | 594.20                       | 658,-             | 796.20                       |

Krytina Lindab IDEAL 40 se vyrábí na míru v délkách 940 – 6140 mm.  
Minimální přípustný sklon 14°. Délka modulu 400 mm.

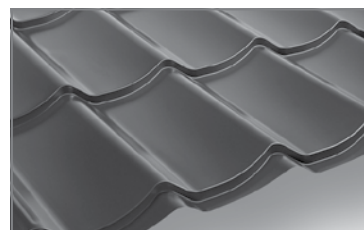

Stavební šíře 1100 mm

### IDEAL 35

0,5 mm

0,6 mm STRONG

| materiál  | barva                 | Kč/m <sup>2</sup> | Kč/m <sup>2</sup><br>vč. DPH | Kč/m <sup>2</sup> | Kč/m <sup>2</sup><br>vč. DPH |
|-----------|-----------------------|-------------------|------------------------------|-------------------|------------------------------|
| Classic   | viz barevný sortiment | 402,-             | 486.50                       | 487,-             | 589.30                       |
| Elite MAT | viz barevný sortiment | 501,-             | 606.30                       |                   |                              |
| Elite     | viz barevný sortiment | 504,-             | 609.90                       | 679,-             | 821.60                       |

Krytina Lindab IDEAL 35 se vyrábí na míru v délkách 940 – 6140 mm.  
Minimální přípustný sklon 14°. Délka modulu 350 mm.

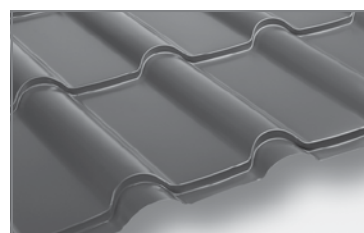

Stavební šíře 1080 mm

### MEGA 40

0,5 mm

| materiál  | barva                 | Kč/m <sup>2</sup> | Kč/m <sup>2</sup><br>vč. DPH |
|-----------|-----------------------|-------------------|------------------------------|
| Classic   | viz barevný sortiment | 422,-             | 510.70                       |
| Elite MAT | viz barevný sortiment | 498,-             | 602.60                       |
| Elite     | viz barevný sortiment | 513,-             | 620.80                       |

Krytina Lindab MEGA 40 se vyrábí na míru v délkách 940 – 6140 mm.  
Minimální přípustný sklon 14°. Délka modulu 400 mm.

### MEGA 35

0,5 mm

| materiál  | barva                 | Kč/m <sup>2</sup> | Kč/m <sup>2</sup><br>vč. DPH |
|-----------|-----------------------|-------------------|------------------------------|
| Classic   | viz barevný sortiment | 429,-             | 519.10                       |
| Elite MAT | viz barevný sortiment | 524,-             | 634.10                       |
| Elite     | viz barevný sortiment | 531,-             | 642.60                       |

Krytina Lindab MEGA 35 se vyrábí na míru v délkách 840 – 6140 mm.  
Minimální přípustný sklon 14°. Délka modulu 350 mm.

## Taškové krytiny modulové .....

### GOODLOCK

0,5 mm

| materiál  | barva                 | Kč/ks | Kč/ks<br>vč. DPH |
|-----------|-----------------------|-------|------------------|
| Elite MAT | viz barevný sortiment | 693,- | 838.60           |
| Elite     | viz barevný sortiment | 705,- | 853.10           |

Dodání 2-6 týdnů. Minimální přípustný sklon 15°.  
Délka modulu 440 mm.

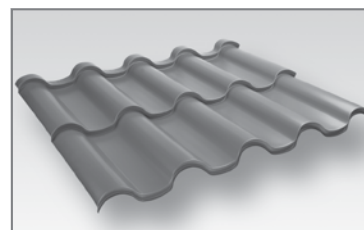

Stavební šíře 1006 mm, krycí plocha 0,88 m<sup>2</sup>

Lemování ke krytinám viz. str. 30-31



**PROFILOVANÉ TAŠKOVÉ KRYTINY - dostupné barvy**

| označení Lindab | 434   | 742             | 758           | 747            | 412          | 015   | 087        | 010  | 001          | 045               | 035             | 152           | 113    | 874          | 542            | 022         | 044           |
|-----------------|-------|-----------------|---------------|----------------|--------------|-------|------------|------|--------------|-------------------|-----------------|---------------|--------|--------------|----------------|-------------|---------------|
| nejbližší RAL   | 8017  | 8004            | 3009          | 3011           | 3000         | 9005  | 7011       | 9010 | 9002         | 9006              | 7016            | 1002          | 1015   | 6003         | 5010           | 7044        | 9007          |
| kód barvy       | HNEĐ  | CICE            | TMCE          | VINO           | SYCE         | CERN  | TMSE       | BILA | ANTI         | SMET              | BRSE            | ZLUT          | BEZO   | TMZE         | SIMO           | SVSE        | SEME          |
| barva           | hnědá | cihlově červená | tmavě červená | vínově červená | sytě červená | černá | tmavě šedá | bílá | antická bílá | stříbrná metalíza | břidlicově šedá | pískově žlutá | bežová | tmavě zelená | signální modrá | světle šedá | šedá metalíza |

**Taškové krytiny v pásech (TOPLINE, IDEAL, MEGA)**

| Classic   | xS* | xS* | xS* | x | x | x | xS* | x | x | x | xS* | x | x | x | x | x |   |
|-----------|-----|-----|-----|---|---|---|-----|---|---|---|-----|---|---|---|---|---|---|
| Elite MAT | x   | x   | x   |   |   | x | x   |   |   |   | x   |   |   |   |   | x |   |
| Elite     | xS* | x   | xS* |   |   | x | xS* |   |   |   | x   |   |   |   |   |   | x |

**Taškové krytiny modulové (GOODLOCK)**

| Elite MAT | x | x | x |  |  | x | x |  |  |  | x |  |  |  |  |  |  |
|-----------|---|---|---|--|--|---|---|--|--|--|---|--|--|--|--|--|--|
| Elite     | x | x | x |  |  | x | x |  |  |  | x |  |  |  |  |  |  |

S\* - varianta STRONG

Zobrazení barev je pouze orientační a nemusí odpovídat realitě. Pro určení a potvrzení přesného odstínu zvolené barvy je nutné vyžádat fyzický vzorek příslušného materiálu, případně využít vzorník barev RAL (nejbližší RAL). Originální vzorníky Lindab jsou k nahlédnutí na prodejních místech Lindab nebo u obchodních zástupců.

## Příslušenství kompatibilní k taškovým krytinám

**LEMOVÁNÍ**

| prvek     | popis                         | více na str. |
|-----------|-------------------------------|--------------|
| NTP-UNI   | hřebenač k taškové krytině    | 10           |
| CTGP UNI  | čelo hřebenače perforované    | 10           |
| FOTPA     | okapový plech                 | 25           |
| VISK-S*   | závětná lišta spodní          | 25           |
| VISK*     | závětná lišta vrchní          | 25           |
| VISK-GL** | závětná lišta spodní GOODLOCK | 25           |
| RD        | úžlabí                        | 24           |
| LZ        | lemování ke zdi podélné       | 25           |
| STSRP     | lemování ke zdi příčné        | 24           |
| NPSRP     | zakončení pultu               | 24           |
| OVKSRP    | přechodový plech - zlom       | 24           |
| OVMSRP    | přechodový plech - mansarda   | 24           |

**SPOJOVACÍ MATERIÁL**

| prvek    | popis                                     | více na str. |
|----------|---|--------------|
| SWT      | vrut do dřeva s těsnicí podložkou         | 29           |
| SL2T     | vrut plech / plech s těsnicí podložkou    | 29           |
| POP      | vodotěsný lakovaný nýt                    | 29           |
| SD3T     | vrut do lehké vaznice s těsnicí podložkou | 29           |
| SD6T     | vrut do oceli s těsnicí podložkou         | 29           |
| SWG00D** | vrut do dřeva GOODLOCK                    | 11           |
| SPG00D** | starovací profil GOODLOCK                 | 11           |

**HROMOSVOD**

| prvek  | popis                                     | více na str. |
|--------|---|--------------|
| PH UNI | univerzální podpěra vedení (vrut / klips) | 28           |
| PH K   | podpěra vedení na vrut                    | 28           |
| PH T   | podpěra jímací tyče                       | 28           |
| PH TYC | jímací tyč                                | 28           |
| PH H   | podpěra vedení na hřeben                  | 28           |

**OKAPOVÝ SYSTÉM**

| sortiment                        | více na str. |
|----------------------------------|--------------|
| okapový systém půlkruhový - ocel | 32 - 37      |
| okapový systém čtvercový - ocel  | 38           |

**TABULE / SVITKY**

| sortiment                        | více na str. |
|----------------------------------|--------------|
| rovinné plechy (tabule a svítky) | 26           |

**DOPLŇKY**

| prvek        | popis                                  | více na str. |
|--------------|--|--------------|
| FOLIE PHV    | pojistná hydroizolační vrstva          | 23           |
| OVP          | ochranný větrací pás                   | 10           |
| OVV          | ochranná větrací mřížka                | 10           |
| FO-R-END     | koncový hřebenač                       | 10           |
| VPHROLL MAXX | větrací pás hřebene a nároží           | 10           |
| SVI          | střešní výlez nezateplený              | 10           |
| SNOKLS       | rozražeč sněhu                         | 10           |
| TĚSNĚNÍ      | do vlny dle profilace, spodní / vrchní | 11           |
| TBA          | samolepící těsnicí pás                 | 23           |
| TOP-FLEX     | těsnicí pás kolem komínu               | 23           |
| NOVA         | těsnicí tmel NOVAPLAST                 | 23           |
| BF           | opravná barva                          | 23           |

**ODVĚTRÁNÍ A PROSTUPY**

| prvek  | popis                              | více na str. |
|--------|------------------------------------|--------------|
| UPP*   | základna prostupu                  | 27           |
| OKI*   | odvětrávací komínek k základně UPP | 27           |
| PRV*   | průchodka pro turbokotel k UPP     | 27           |
| ANT*   | prostup pro anténu k UPP           | 27           |
| SPP-T* | solární průchodový prvek           | 27           |
| PR     | průchodka                          | 27           |
| PR-D   | průchodka dělená                   | 27           |

**BEZPEČNOSTNÍ PRVKY**

| sortiment   | více na str. |
|---|--------------|
| zachytávače sněhu pro profilované střešní krytiny | 40           |
| střešní lávky pro profilované střešní krytiny     | 40           |
| střešní žebřík pro profilované střešní krytiny    | 42           |
| stěnový žebřík vč. ochranného koše                | 42           |

\* kompatibilní pouze s krytinami TOPLINE, IDEAL, MEGA

\*\* kompatibilní pouze s krytinou GOODLOCK

# Příslušenství k taškovým krytinám

## NTP UNI

### Hřebenáč

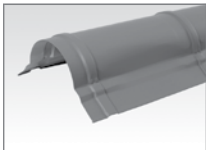

Krycí délka 1900mm

| materiál  | Kč/ks | Kč/ks vč. DPH |
|-----------|-------|---------------|
| Classic   | 745,- | 901.50        |
| Elite MAT | 823,- | 995.90        |
| Elite     | 855,- | 1034.60       |

## FO-R-END

### Koncový hřebenáč



| materiál  | Kč/ks | Kč/ks vč. DPH |
|-----------|-------|---------------|
| Classic   | 426,- | 515.50        |
| Elite MAT | 451,- | 545.80        |
| Elite     | 470,- | 568.70        |

Barvy: CICE, HNED, CERN, TMSE, TMCE, BRSE  
Ostatní barvy na poptání

## CTGP UNI

### Čelo hřebenáče perforované k NTP UNI

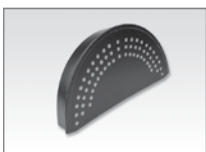

| materiál  | Kč/ks | Kč/ks vč. DPH |
|-----------|-------|---------------|
| Classic   | 249,- | 301.30        |
| Elite MAT | 271,- | 328.00        |
| Elite     | 299,- | 361.80        |

## SVI

### Střešní výlez



| Materiál  | Kč/ks  | Kč/ks vč. DPH |
|-----------|--------|---------------|
| Classic   | 4098,- | 4958.60       |
| Elite MAT | 4918,- | 5950.80       |
| Elite     | 5471,- | 6620.00       |

Velikost: 60 x 60 cm, čirý plast, nezateplený  
Barvy dle sortimentu Lindab. Na objednávku, cca 2-4 týdny

## SNOKLS

### Rozražeč sněhu



| Povrch – lakovaná ocel | Kč/ks | Kč/ks vč. DPH |
|------------------------|-------|---------------|
| SNOKLS                 | 71,-  | 86.00         |

Barvy: CICE, HNED, SEME, CERN, TMCE, TMSE, BRSE

## TPU

### Těsnicí pás úžlabí samolepicí

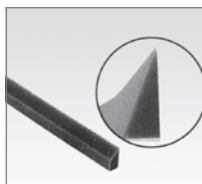

| Velikost (mm) | Kč/ks | Kč/ks vč. DPH |
|---------------|-------|---------------|
| 1000 x 60     | 65,-  | 78.70         |

Materiál: polyethylen

## VPHROLL MAXX

### Větrací pás hřebene a nároží speciálně pro plechové krytiny



| Velikost (mm) | Kč/bal. | Kč/bal. vč. DPH |
|---------------|---------|-----------------|
| 310 x 5000    | 1697,-  | 2053.40         |

Balení 5 m  
Barva: CERN, CICE, HNED

## VPH

### Větrací pás hřebene



| Velikost (mm) | Kč/ks | Kč/ks vč. DPH |
|---------------|-------|---------------|
| 1000 x 75     | 325,- | 393.30        |

Barvy: CICE, HNED, CERN

## OVP

### Ochranný větrací pás

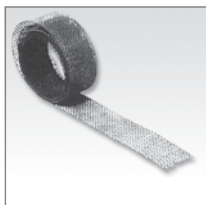

| Velikost (mm) | Kč/bal. | Kč/bal. vč. DPH |
|---------------|---------|-----------------|
| 80 x 5000     | 248,-   | 300.10          |

Barvy: CICE, HNED, CERN  
Materiál: Plast  
Balení 5 m

## OMV

### Ochranná větrací mřížka

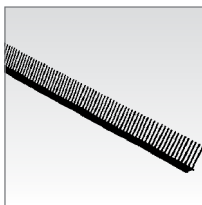

| Velikost (mm) | Kč/ks | Kč/ks vč. DPH |
|---------------|-------|---------------|
| 1000 x 60     | 47,-  | 56.90         |

Materiál: plast

## OVPAL

### Ochranný větrací pás ALU

NOVINKA

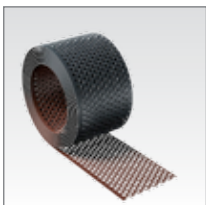

| Velikost (mm) | Kč/bal. | Kč/bal. vč. DPH |
|---------------|---------|-----------------|
| 80 x 3000     | 475,-   | 574.80          |

Materiál: hliník v barvě HNED/BRSE - oboustranně lakováno.  
Balení 3 m

## SPGOOD

Startovací profil ke Goodlock

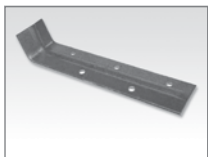

| materiál | Kč/ks       | Kč/ks<br>vč. DPH |
|----------|-------------|------------------|
| Pozink   | <b>26,-</b> | 31.50            |

## SWG000

Šroub Goodlock



| velikost (mm) | ks/<br>balení | Kč/bal.      | Kč/bal.<br>vč. DPH |
|---------------|---------------|--------------|--------------------|
| 4,8 x 28      | 250           | <b>650,-</b> | 786,50             |

Materiál: pozink

## TĚSNĚNÍ

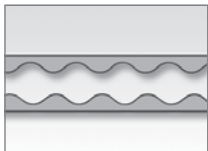

| Typ                              | délka<br>(mm) | Kč/ks        | Kč/ks<br>vč.<br>DPH |
|----------------------------------|---------------|--------------|---------------------|
| LPTPO – těsnění vrchní k Topline | 1000          | <b>103,-</b> | 124.70              |
| LPPTU – těsnění spodní k Topline | 1000          | <b>87,-</b>  | 105.30              |
| TPVIDEAL – těsnění vrchní        | 1100          | <b>81,-</b>  | 98.10               |
| TPSIDEAL – těsnění spodní        | 1100          | <b>67,-</b>  | 81.10               |
| TPVMEGA – těsnění vrchní         | 1080          | <b>81,-</b>  | 98.10               |
| TPSMEGA – těsnění spodní         | 1080          | <b>67,-</b>  | 81.10               |
| TPVGOOD – těsnění vrchní         | 1000          | <b>81,-</b>  | 98.10               |
| TPSGOOD – těsnění spodní         | 1000          | <b>67,-</b>  | 81.10               |





# Střešní krytina SRP Click

## SRP Click / SRP Click Dn

|           |                       | 0,5 mm            |                           | 0,6 mm STRONG     |                           |
|-----------|-----------------------|-------------------|---------------------------|-------------------|---------------------------|
| materiál  | barva                 | Kč/m <sup>2</sup> | Kč/m <sup>2</sup> vč. DPH | Kč/m <sup>2</sup> | Kč/m <sup>2</sup> vč. DPH |
| Classic   | viz barevný sortiment | <b>539,-</b>      | 652.20                    | -                 | -                         |
| Elite MAT | viz barevný sortiment | <b>614,-</b>      | 743.00                    | -                 | -                         |
| Elite     | viz barevný sortiment | <b>619,-</b>      | 749.00                    | -                 | -                         |
| Durafrost | viz barevný sortiment | -                 | -                         | <b>795,-</b>      | 962.00                    |

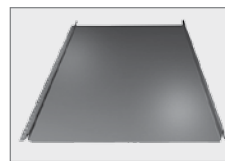

SRP Click  
- Stavební šíře 503 mm

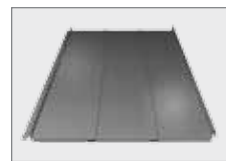

SRP Click - varianta Dn s podélnými prolisy - Stavební šíře 500 mm

## SRP Click / SRP Click Dn + SOUNDCONTROL

|           |                       | 0,5 mm            |                           | 0,6 mm STRONG     |                           |
|-----------|-----------------------|-------------------|---------------------------|-------------------|---------------------------|
| materiál  | barva                 | Kč/m <sup>2</sup> | Kč/m <sup>2</sup> vč. DPH | Kč/m <sup>2</sup> | Kč/m <sup>2</sup> vč. DPH |
| Classic   | viz barevný sortiment | <b>634,-</b>      | 767.20                    | -                 | -                         |
| Elite MAT | viz barevný sortiment | <b>709,-</b>      | 857.90                    | -                 | -                         |
| Elite     | viz barevný sortiment | <b>714,-</b>      | 864.00                    | -                 | -                         |
| Durafrost | viz barevný sortiment | -                 | -                         | <b>890,-</b>      | 1076.90                   |

Protihluková vrstva SoundControl je volitelná úprava spodní strany krytiny Click omezující vibrace (resp. hlučnost) neprofilované plochy lamely. Aplikováno ve výrobě, dodáváno jako součást lamely.

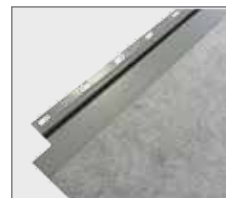

Krytina Lindab SRP Click se vyrábí na míru v délkách 900 – 8000 mm, tl. 0,5 mm/Durafrost tl. 0,6 mm.

Minimální přípustný sklon 7° (14°) - více montážní návod.

Krytina Click se dodává s ochrannou fólií.

Možnost dodání včetně systémového prvku SoundControl omezujícího vibrace / hluk (aplikováno během výroby).

## SRP Click VARIO 350

stav. šíře 350 mm

0,5 mm

| materiál                        | barva      | Kč/m <sup>2</sup> | Kč/m <sup>2</sup> vč. DPH |
|---------------------------------|------------|-------------------|---------------------------|
| Elite MAT - (stav. šíře 350 mm) | BRSE, SVSE | <b>765,-</b>      | 925.70                    |

## SRP Click VARIO 198

stav. šíře 198 mm

0,5 mm

| materiál                        | barva      | Kč/m <sup>2</sup> | Kč/m <sup>2</sup> vč. DPH |
|---------------------------------|------------|-------------------|---------------------------|
| Elite MAT - (stav. šíře 198 mm) | BRSE, SVSE | <b>825,-</b>      | 998.30                    |

SRP Click VARIO ve stavebních šířkách 350 a 198 mm.

SRP Click VARIO v kombinaci se standardním SRP Click tvoří až tři různé šíře lamel pro rozmanitější ztvárnění Vašeho projektu...



SRP Click VARIO ve stavebních šířkách 350 a 198 mm.

Lemování ke krytinám viz. str. 24-25



# Střešní krytina SRP Click

| SRP Click – dostupné barvy |       |                 |               |                |       |            |                   |                 |              |             |               |                |              |
|----------------------------|-------|-----------------|---------------|----------------|-------|------------|-------------------|-----------------|--------------|-------------|---------------|----------------|--------------|
| označení Lindab            | 434   | 742             | 758           | 718            | 015   | 087        | 045               | 035             | 874          | 022         | 044           | 217            | 242          |
| Nejbližší RAL              | 8017  | 8004            | 3009          | 3011           | 9005  | 7011       | 9006              | 7016            | 6003         | 7044        | 9007          | 7038           | 7012         |
| kód barvy                  | HNEĐ  | CICE            | TMCE          | VINO           | CERN  | TMSE       | SMET              | BRSE            | TMZE         | SVSE        | SEME          | CESE           | STSE         |
| barva                      | hnědá | cihlově červená | tmavě červená | vínově červená | černá | tmavě šedá | stříbrná metaliza | břidlicově šedá | tmavě zelená | světle šedá | šedá metaliza | cementová šedá | středně šedá |
| <b>Classic</b>             | x     | x               | x             | x              | x     | x          | x                 | x               | x            | x           |               |                |              |
| <b>Elite MAT</b>           | x     | x               | x             |                | x     | x          |                   | x V*            |              | x V*        |               |                |              |
| <b>Elite</b>               |       |                 |               |                | x     | x          |                   | x               |              |             | x             |                |              |
| <b>Durafrost</b>           |       |                 |               |                |       |            |                   | x               |              |             |               | x              | x            |

Zobrazení barev je pouze orientační a nemusí odpovídat realitě. Pro určení a potvrzení přesného odstínu zvolené barvy je nutné vyžádat fyzický vzorek příslušného materiálu, případně využít vzorníku barev RAL (nejbližší RAL). Originální vzorníky Lindab jsou k nahlédnutí na prodejních místech Lindab nebo u obchodních zástupců.

V\* - varianta SRPClick Vario

## Příslušenství kompatibilní ke krytině SRP Click

| LEMOVÁNÍ       |                                      |              |
|----------------|--------------------------------------|--------------|
| prvek          | popis                                | více na str. |
| FSRP           | zatahovací okapový plech             | 25           |
| NP260 / NP 170 | hřebenač rovný                       | 24           |
| VISRP          | závětrná lišta vrchní                | 25           |
| VISK-Z         | závětrná lišta zavlékač              | 25           |
| C1SRP          | hřebenový / nárožní profil nevětraný | 25           |
| C2SRP          | napojovací lišta                     | 25           |
| RD             | úžlabí                               | 24           |
| STSRP          | lemování ke zdi příčné               | 24           |
| SLSRP          | lemování ke zdi podélné              | 25           |
| NPSRP          | zakončení pultové střechy            | 24           |
| OVKSRP         | přechodový plech - zlom              | 24           |
| OVMSRP         | přechodový plech - mansarda          | 24           |

| ODVĚTRÁNÍ A PROSTUPY |                                    |              |
|----------------------|------------------------------------|--------------|
| prvek                | popis                              | více na str. |
| FPP                  | základna prostupu                  | 27           |
| OKI                  | odvětrávací komínek k základně FPP | 27           |
| PRV                  | průchodka pro turbokotel k FPP     | 27           |
| ANT                  | prostup pro anténu k FPP           | 27           |
| SPP-F                | solární průchodový prvek           | 27           |
| PR                   | průchodka                          | 27           |
| PR-D                 | průchodka dělená                   | 27           |

| HROMOSVOD |   |              |
|-----------|---|--------------|
| prvek     | popis                                     | více na str. |
| PH UNI    | univerzální podpěra vedení (vrut / klips) | 28           |
| PH FLAT   | samolepící podpěra vedení                 | 28           |
| PH T      | podpěra jímací tyče                       | 28           |
| PH TYC    | jímací tyč                                | 28           |

| OKAPOVÝ SYSTÉM                   |              |
|----------------------------------|--------------|
| sortiment                        | více na str. |
| okapový systém půlkruhový - ocel | 32 - 37      |
| okapový systém čtvercový - ocel  | 38           |

| DOPLŇKY      |                               |              |
|--------------|-------------------------------|--------------|
| prvek        | popis                         | více na str. |
| FOLIE PHV    | pojistná hydroizolační vrstva | 23           |
| SOLAR        | integrováný solární panel     | 14           |
| SOUNDCONTROL | protihluková vrstva           | 14           |
| VENTSRP      | větrací hřebenová lišta       | 14           |
| BTSRP        | ohýbací přípravek             | 14           |
| OVP          | ochranný větrací pás          | 10           |
| OVPAL        | ochranný větrací pás ALU      | 10           |
| PD4          | distanční páska               | 14           |
| SVI SRP      | střešní výlez nezateplený     | 14           |
| TBA          | samolepící těsnicí pás        | 23           |
| TOP-FLEX     | těsnicí pás kolem komínu      | 23           |
| NOVA         | těsnicí tmel NOVAPLAST        | 23           |
| BF           | opravná barva                 | 23           |

| SPOJOVACÍ MATERIÁL |  |              |
|--------------------|--|--------------|
| prvek              | popis                                  | více na str. |
| V153               | vrut do dřeva s plochou hlavou         | 14           |
| SL2T               | vrut plech / plech s těsnicí podložkou | 29           |
| POP                | vodotěsný lakovaný nýt                 | 29           |

| TABULE / SVITKY                  |              |
|----------------------------------|--------------|
| sortiment                        | více na str. |
| rovinné plechy (tabule a svitky) | 26           |

| BEZPEČNOSTNÍ PRVKY                                  |              |
|---|--------------|
| sortiment   | více na str. |
| zachytávače sněhu pro neprofilované střešní krytiny | 40           |
| střešní lávky pro neprofilované střešní krytiny     | 40           |
| střešní žebřík pro neprofilované střešní krytiny    | 42           |
| stěnový žebřík vč. ochranného koše                  | 42           |

# Příslušenství ke krytině SRP Click

## SVI-SRP

### Střešní výlez ke krytině SRP Click

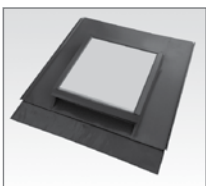

| Materiál  | Kč/ks  | Kč/ks vč. DPH |
|-----------|--------|---------------|
| Classic   | 4560,- | 5517.60       |
| Elite MAT | 4921,- | 5954.50       |
| Elite     | 5474,- | 6623.60       |
| Durafrost | 5686,- | 6880.10       |

Velikost: 60 x 60 cm  
Montáž do pokládky lamel zprava doleva. Čirý plast. Nezateplený.  
Barvy dle sortimentu Lindab. Na objednávku, cca 2-4 týdny.

## BTSRP

### Ohýbací přípravek

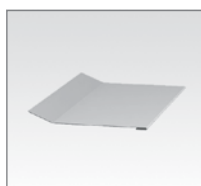

| materiál | Kč/ks | Kč vč. DPH |
|----------|-------|------------|
| GALV     | 298,- | 360.60     |

Šířka 485 mm

## VENTSRP

### Větrací hřebenevá lišta

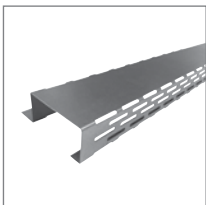

| materiál | rozměr  | Kč/ks | Kč vč. DPH |
|----------|---------|-------|------------|
| GALV     | 485 mm  | 208,- | 251.70     |
| GALV     | 2000 mm | 851,- | 1029.80    |

Délka 485 mm a pro nároží 2000 mm

## PD4

### Distanční páska

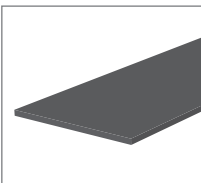

| Průřez (mm) | Kč/bm | Kč/bm vč. DPH |
|-------------|-------|---------------|
| 95 x 4      | 15,-  | 18.20         |

## V153

### Vrutky s plochou hlavou

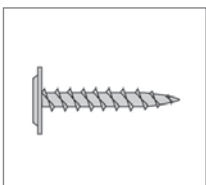

| materiál           | Kč/balení | Kč vč. DPH |
|--------------------|-----------|------------|
| GALV – 4,2 x 25 mm | 400,-     | 484.00     |

Vrut pro kotvení krytiny Click SRP do dřeva.  
Pouze po celých baleních (250 ks).

## SoundControl



| Velikost (mm) | Kč/m <sup>2</sup> | Kč vč. DPH |
|---------------|-------------------|------------|
| 400 x 3       | 95,-              | 115.00     |

Protihluková vrstva SoundControl je volitelná úprava spodní strany krytiny omezující vibrace (resp. hlučnost) neprofilované plochy lamely.  
Aplikováno ve výrobě, dodáváno jako součást lamely.

## SOLAR

### Integrovaný solární panel pro krytinu SRP CLICK/LSP



| Délka panelu | Kč/ks  | Kč vč. DPH |
|--------------|--------|------------|
| 3 100 mm     | 4870,- | 5892.70    |

Panel se dodává instalován na krytině.  
Cena panelu nezahrnuje krytinu.  
Min. délka pasu krytiny pro instalaci jednoho panelu 3,3 m.  
Výkon 110 Wp.

## N-MINI

### Konzola pro uchycení solárního panelu do krytiny SRP Click



| Materiál | Kč/ks | Kč vč. DPH |
|----------|-------|------------|
| hliník   | 372,- | 450.20     |

NOVINKA

Vyžádejte si cenovou nabídku na Lindab Solar Roof prostřednictvím  
poptávkového formuláře na [www.lindabstrechy.cz/lindab-solar-roof](http://www.lindabstrechy.cz/lindab-solar-roof)

**Hledáte reference  
a inspirace pro svou novou střechu?**  
Navštivte naše webové stránky a nechte se inspirovat.

více na: <https://www.lindabstrechy.cz/reference-1>



# Solární energie z Vaší moderní střechy



Více info

[www.lindabstrechy.cz](http://www.lindabstrechy.cz)

Lindab®  
Swedish  
steel  
design

 **Lindab**®

# Falcované střešní krytiny

## SEAMLINE PROFIFALC - ocel svitky / lamely LSP

| materiál                | specifikace              | povrch             | tloušťka (mm) | šíře svitku (mm) | krycí (stav.) šíře (mm) | mez kluzu (N/mm <sup>2</sup> ) | zinkování (g/m <sup>2</sup> ) | cena svitku Kč/m <sup>2</sup> | cena svitku Kč/m <sup>2</sup> vč. DPH | cena hotové lamely LSP Kč/m <sup>2</sup> | cena hotové lamely LSP vč. DPH Kč/m <sup>2</sup> |
|-------------------------|--------------------------|--------------------|---------------|------------------|-------------------------|--------------------------------|-------------------------------|-------------------------------|---------------------------------------|--|--|
| Medium Elite            | ocel - měkké jádro       | struktur. lesk     | 0,6           | 610              | 535                     | 290                            | 350                           | 555,-                         | 671.60                                | 668,-                                    | 808.30   |
| Medium Durafrost        | ocel - měkké jádro       | hrubý mat          | 0,6           | 610              | 535                     | 290                            | 350                           | 555,-                         | 671.60                                | 668,-                                    | 808.30   |
| Extra Elite / Elite MAT | ocel - extra měkké jádro | struktur. lesk/MAT | 0,6           | 670              | 595                     | 180                            | 350                           | 620,-                         | 750.20                                | 734,-                                    | 888.20   |
| Extra Durafrost         | ocel - extra měkké jádro | hrubý mat          | 0,6           | 610              | 535                     | 180                            | 350                           | 632,-                         | 764.80                                | 746,-                                    | 902.70   |

Ocelový plech řady SEAMLINE PROFIFALC je speciální plech tloušťky 0,6 mm s měkkým jádrem (mez kluzu již od 180 N/mm<sup>2</sup>), vrstvou pozinkování 350 g/m<sup>2</sup> určený především pro falcované krytiny. Je možné dodat přesné množství svitku pro falcování. Min. odběr je 20 m<sup>2</sup>. Rozdělení svitků na dílčí délky 200,- Kč/střih. Odběr svitků pouze na celé m<sup>2</sup>. Lamely LSP se vyrábí v délce 1 - 7 m. Svitky i lamely se dodávají s ochrannou fólií. Dostupnost viz barevný sortiment. Minimální přípustný sklon 5°.

### Falcovaná krytina SEAMLINE PROFIFALC (svitek i lamely LSP) – dostupné barvy

| označení Lindab  | 434   | 742             | 758           | 015   | 087        | 035            | 001          | 045               | 044           | 022         | 874          | 558           | 461         | 242          | 217            | 244          | 975           |
|------------------|-------|-----------------|---------------|-------|------------|----------------|--------------|-------------------|---------------|-------------|--------------|---------------|-------------|--------------|----------------|--------------|---------------|
| nejbližší RAL    | 8017  | 8004            | 3009          | 9005  | 7011       | 7016           | 9002         | 9006              | 9007          | 7044        | 6003         | 5009          | 7038        | 7012         | 7038           | 7040         | 6021          |
| kód barvy        | HNED  | CICE            | TMCE          | CERN  | TMSE       | BRSE           | ANTI         | SMET              | SEME          | SVSE        | TMZE         | AZUR          | KASE        | STSE         | CESE           | ZISE         | PAZE          |
| barva            | hnědá | cihlově červená | tmavě červená | černá | tmavě šedá | brilicově šedá | antická bílá | stříbrná metaliza | šedá metaliza | světle šedá | tmavě zelená | azurově modrá | kamenná šed | středně šedá | cementově šedá | zinkově šedá | patina zelená |
| Medium Elite     | x ✓   | x ✓             | x ✓           | x ✓   | x ✓        | x ✓            | x            | x                 | x             | x           |              | x             |             |              |                | x            |               |
| Medium Durafrost |       |                 |               |       |            | x ✓            |              |                   |               |             |              |               |             | x ✓          | x ✓            |              |               |
| Extra Elite      |       | x               | x ✓           | x     | x ✓        | x ✓            |              | x                 | x             |             |              |               |             |              |                |              |               |
| Extra Elite MAT  | x     | x               | x             | x     | x          | x              |              | x                 | x             |             | x            |               | x           |              |                |              | x             |
| Extra Durafrost  | x     |                 |               | x     |            | x ✓            | x            |                   |               | x           |              |               |             | x            | x              | x ✓          |               |

✓ Svitky skladem. Ostatní na objednávku do 4 týdnů. Min. odběr 20 m<sup>2</sup>.

Zobrazení barev je pouze orientační a nemusí odpovídat realitě. Pro určení a potvrzení přesného odstínu zvolené barvy je nutné vyžádat fyzický vzorek příslušného materiálu, případně využít vzorníku barev RAL (nejbližší RAL). Originální vzorníky Lindab jsou k nahlédnutí na prodejních místech Lindab nebo u obchodních zástupců.

Každé slovo něco znamená:

## LINDAB SEAMLINE PROFIFALC EXTRA DURAFROST

# Co nám říká název falcovky

## LINDAB

– švédská značka  
vysoce kvalitního plechu

## SEAMLINE

– označuje typ krytiny –  
drážkovaná, falcovaná

## EXTRA

– označuje  
tvrdost jádra plechu,  
čím měkkší, tím lepší  
na zpracování

## PROFIFALC

– označuje řadu provotřídních  
materiálů vyvinutých přímo na  
falcování

## DURAFROST

– označuje povrchovou úpravu,  
která chrání plech a dává mu  
barevný odstín





## SEAMLINE EKOFALC - OCEL (svítky / lamely LSP)

| materiál  | specifikace        | povrch             | tloušťka (mm) | šíře svítku (mm) |     | krycí (stav.) šíře (mm) |     | mez kluzu (N/mm <sup>2</sup> ) | zinkování (g/m <sup>2</sup> ) | cena svítku Kč/m <sup>2</sup> | cena svítku Kč/m <sup>2</sup> vč. DPH | cena hotové lamely LSP Kč/m <sup>2</sup> | cena hotové lamely LSP vč. DPH Kč/m <sup>2</sup> |
|-----------|--------------------|--------------------|---------------|------------------|-----|-------------------------|-----|--------------------------------|-------------------------------|-------------------------------|---------------------------------------|--|--|
|           |                    |                    |               | svítek           | LSP | svítek                  | LSP |                                |                               |                               |                                       |  |  |
| Classic   | ocel - tvrdé jádro | lesk               | 0,5           | 615              | 610 | 540                     | 535 | 250                            | 275                           | 389,-                         | 470.70                                | 489,-                                    | 591.70   |
| Elite MAT | ocel - tvrdé jádro | MAT                | 0,5           | 615              | 610 | 540                     | 535 | 250                            | 275                           | 504,-                         | 609.90                                | 603,-                                    | 470.70   |
| Elite     | ocel - tvrdé jádro | strukturovaný lesk | 0,5           | 615              | 610 | 540                     | 535 | 250                            | 275                           | 511,-                         | 618.40                                | 607,-                                    | 609.90   |

Ocelový plech řady SEAMLINE EKOFALC je standardní plech tloušťky 0,5 mm s tvrdým jádrem a vrstvou pozinkování 275 g/m<sup>2</sup>.

EKOFALC svítek – šíře svítku 615mm, stavební (krycí) šíře 540mm, délka svítku 30 – 100 bm (dělení na dílčí délky naceníme na vyžádání), k objednání pouze sudé počty svítek.

EKOFALC LSP – šíře svítku 610mm, stavební (krycí) šíře 535mm, délky lamel 1 – 7 bm.

Minimální přípustný sklon 5°.

### Seamline EKOFALC svítky / lamely - dostupné barvy

| označení Lindab     | 434        | 742             | 758           | 747            | 412          | 015        | 87         | 35              | 010        | 001          | 045               | 044           | 022         | 874          | 542            | 152            | 113        |
|---------------------|------------|-----------------|---------------|----------------|--------------|------------|------------|-----------------|------------|--------------|-------------------|---------------|-------------|--------------|----------------|----------------|------------|
| nejbližší RAL       | 8017       | 8004            | 3009          | 3011           | 3000         | 9005       | 7011       | 7016            | 9010       | 9002         | 9006              | 9007          | 7044        | 6003         | 5010           | 1002           | 1015       |
| kód barvy           | HNED       | CICE            | TMCE          | VINO           | SYCE         | CERN       | TMSE       | BRSE            | BILA       | ANTI         | SMET              | SEME          | SVSE        | TMZE         | SIMO           | ZLUT           | BEZO       |
| barva               | hnědá      | cihlově červená | tmavě červená | vínově červená | sytě červená | černá      | tmavě šedá | břidlicově šedá | bílá       | antická bílá | stříbrná metalíza | šedá metalíza | světle šedá | tmavě zelená | signálně modrá | plískově žlutá | béžová     |
| formát svítek / LSP | svítek LSP | svítek LSP      | svítek LSP    | svítek LSP     | svítek LSP   | svítek LSP | svítek LSP | svítek LSP      | svítek LSP | svítek LSP   | svítek LSP        | svítek LSP    | svítek LSP  | svítek LSP   | svítek LSP     | svítek LSP     | svítek LSP |
| EKOFALC Classic     | x          | x               | x             | x              | x            | x          | x          | x               | x          | x            | x                 | x             | x           | x            | x              | x              | x          |
| EKOFALC Elite MAT   | x          | x               | x             | x              | x            |            |            |                 |            |              |                   |               |             |              |                |                |            |
| EKOFALC Elite       | x          | x               | x             |                |              |            |            |                 |            |              |                   |               |             |              |                |                |            |

## SEAMLINE PROFIFALC - HLINÍK (svítky / lamely LSP)

| materiál      | specifikace         | povrch    | tloušťka (mm) | šíře svítku (mm) | krycí (stav.) šíře (mm) | cena svítku Kč/m <sup>2</sup> | cena svítku Kč/m <sup>2</sup> vč. DPH | cena hotové lamely LSP Kč/m <sup>2</sup> | cena hotové lamely LSP vč. DPH Kč/m <sup>2</sup> |
|---------------|---------------------|-----------|---------------|------------------|-------------------------|-------------------------------|---------------------------------------|--|--|
| ALU PVDF      | hliník na falcování | lesk      | 0,8           | 610              | 535                     | 731,-                         | 884.60                                | 857,-                                    | 1037.00  |
| ALU Durafröst | hliník na falcování | hrubý mat | 0,8           | 610              | 535                     | 769,-                         | 930.50                                | 902,-                                    | 1091.50  |

Hliníkový plech řady SEAMLINE PROFIFALC se řadí k tomu nejlepšímu co lze pro falcování použít. TOP varianty ve švédském standardu tl. 0,8 mm.

Hliník pro falcování se vyznačuje nejlepší zpracovatelností a využitelností až do korozivního prostředí C5.

Na objednávku do 6 týdnů. Min. odběr 20 m<sup>2</sup>.

Lamely LSP se vyrábí v délce 1 - 7 m.

Minimální přípustný sklon 5°.

### Seamline PROFIFALC ALU svítky / lamely - dostupné barvy

| označení Lindab | 742             | 758           | 015   | 87         | 35              | 045               | 244          | 975           |
|-----------------|-----------------|---------------|-------|------------|-----------------|-------------------|--------------|---------------|
| nejbližší RAL   | 8004            | 3009          | 9005  | 7043       | 7016            | 9006              | 7040         | 6021          |
| kód barvy       | CICE            | TMCE          | CERN  | TMSE       | BRSE            | SMET              | ZISE         | PAZE          |
| název barvy     | cihlově červená | tmavě červená | černá | tmavě šedá | břidlicově šedá | stříbrná metalíza | zinkově šedá | patina zelená |
| ALU PVDF        |                 |               | x     |            |                 |                   |              |               |
| ALU Durafröst   | x               | x             | x     | x          | x               | x                 | x            | x             |

Na objednávku do 6 týdnů.

Zobrazení barev je pouze orientační a nemusí odpovídat realitě. Pro určení a potvrzení přesného odstínu zvolené barvy je nutné vyžádat fyzický vzorek příslušného materiálu, případně využít vzorníku barev RAL (nejbližší RAL). Originální vzorníky Lindab jsou k nahlédnutí na prodejních místech Lindab nebo u obchodních zástupců.



# Falcované střešní krytiny

## Kompatibilní doplňky k falcované krytině Seamline

| LEMOVÁNÍ*       |                                      |              |
|-----------------|--------------------------------------|--------------|
| prvek           | popis                                | více na str. |
| FSRP*           | zatahovací okapový plech             | 25           |
| NP260 / NP 170* | hřebenáč rovný                       | 24           |
| VISRP*          | závětrná lišta vrchní                | 25           |
| VISK-Z*         | závětrná lišta zavlékací             | 25           |
| C1SRP*          | hřebenový / nárožní profil nevětráný | 25           |
| C2SRP*          | napojovací lišta                     | 25           |
| RD*             | úžlabí                               | 24           |
| STSRP*          | lemování ke zdi příčné               | 24           |
| SLSRP*          | lemování ke zdi podélné              | 25           |
| NPSRP*          | zakončení pultové střechy            | 24           |
| OVKSRP*         | přechodový plech - zlom              | 24           |
| OVMSRP*         | přechodový plech - mansarda          | 24           |

| DOPLŇKY     |  |              |
|-------------|--|--------------|
| prvek       | popis                                    | více na str. |
| FOLIE PHV   | pojistná hydroizolační vrstva            | 23           |
| SOLAR**     | integrováný solární panel                | 14           |
| VENTSRP*    | větrací hřebenová lišta                  | 14           |
| OVP         | ochranný větrací pás                     | 10           |
| OVPAL       | ochranný větrací pás ALU                 | 10           |
| TBA         | samolepící těsnící pás                   | 23           |
| TOP-FLEX    | těsnící pás kolem komínu                 | 23           |
| NOVA        | těsnící tmel NOVAPLAST                   | 23           |
| BF          | opravná barva                            | 23           |
| D-TREL      | strukturovaná rohož                      | 19           |
| D-TREL PLUS | strukturovaná rohož se samolepícím pásem | 19           |

| ODVĚTRÁNÍ A PROSTUPY |                                    |              |
|----------------------|------------------------------------|--------------|
| prvek                | popis                              | více na str. |
| FPP                  | základna prostupu                  | 27           |
| OKI                  | odvětrávací komínek k základně FPP | 27           |
| PRV                  | průchodka pro turbokotel k FPP     | 27           |
| ANT                  | prostup pro anténu k FPP           | 27           |
| SPP-F                | solární průchodový prvek           | 27           |
| PR                   | průchodka                          | 27           |
| PR-D                 | průchodka dělená                   | 27           |

| SPOJOVACÍ MATERIÁL |  |              |
|--------------------|--|--------------|
| prvek              | popis                                  | více na str. |
| S-CLIP 25          | příponka kluzná výšky 25 mm            | 19           |
| F-CLIP 25          | příponka pevná výšky 25 mm             | 19           |
| S-CLIP 28          | příponka kluzná výšky 28 mm            | 19           |
| F-CLIP 28          | příponka pevná výšky 28 mm             | 19           |
| V153               | vrut do dřeva s plochou hlavou         | 14           |
| SL2T               | vrut plech / plech s těsnící podložkou | 29           |
| POP                | vodotěsný lakovaný nýt                 | 29           |

| HROMOSVOD |   |              |
|-----------|---|--------------|
| prvek     | popis                                     | více na str. |
| PH UNI    | univerzální podpěra vedení (vrut / klips) | 28           |
| PH FLAT   | samolepící podpěra vedení                 | 28           |
| PH T      | podpěra jímací tyče                       | 28           |
| PH TYC    | jímací tyč                                | 28           |

| BEZPEČNOSTNÍ PRVKY |   |              |
|--------------------|---|--------------|
| sortiment          |   | více na str. |
|                    | zachytávače sněhu pro neprofilované střešní krytiny | 40           |
|                    | střešní lávky pro neprofilované střešní krytiny     | 40           |
|                    | střešní žebřík pro neprofilované střešní krytiny    | 42           |
|                    | stěnový žebřík vč. ochranného koše                  | 42           |

| OKAPOVÝ SYSTÉM |                                  |              |
|----------------|----------------------------------|--------------|
| sortiment      |                                  | více na str. |
|                | okapový systém půlkruhový - ocel | 32 - 37      |
|                | okapový systém čtvercový - ocel  | 38           |

| TABULE / SVITKY |                                  |              |
|-----------------|----------------------------------|--------------|
| sortiment       |                                  | více na str. |
|                 | rovinné plechy (tabule a svitky) | 26           |

| STROJNÍ VYBAVENÍ |            |              |
|------------------|------------|--------------|
| sortiment        |            | více na str. |
|                  | stavěčka   | 19           |
|                  | falcovačka | 19           |

\* Standardizované lemování není primárně určeno pro falcované krytiny, lemování se standardně vyrábí v místě instalace ze stejného svitku, jako je krytina, za pomoci výztužného pozinkovaného plechu.

\*\* Pouze pro variantu Seamline LSP (lamely s postavenými stojatými drážkami již z výroby).

# Příslušenství k falcovaným krytinám

## Příponky Příponky pro falcovaný plech

| značení  | druh            | velikost (mm)<br>výška / délka | ks/bal. | Kč/ks | Kč/bal. | Kč/bal<br>s DPH |
|----------|-----------------|--------------------------------|---------|-------|---------|-----------------|
| S-CLIP25 | kluzná std.     | 25 x 70                        | 250     | 12,-  | 3000,-  | 3630.00         |
| F-CLIP25 | pevná std.      | 25 x 30                        | 250     | 7,-   | 1750,-  | 2117.50         |
| S-CLIP28 | kluzná na rohož | 28 x 70                        | 250     | 13,-  | 3250,-  | 3932.50         |
| F-CLIP28 | pevná na rohož  | 28 x 30                        | 250     | 8,-   | 2000,-  | 2420.00         |

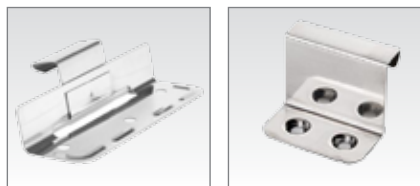

Spotřeba příponek cca 5,5 ks/m<sup>2</sup>

Materiál: nerez

Rozpětí kluzných příponek ± 15 mm

Prodej pouze po baleních.

## Falcovací stroje Pronájem strojů k falcování

| stroj      | rozměry (mm) | hmotnost (kg) | Kč/den | Kč<br>vč. DPH |
|------------|--------------|---------------|--------|---------------|
| stavěčka   | 1300 x 800   | 220           | 1000,- | 1210.00       |
| falcovačka | 450 x 310    | 23            | 500,-  | 605.00        |



Stroje lze zapůjčit ve výrobním závodě Lindab Hustopeče a Lindab Pavlov u Unhoště. Pronájem se počítá za kalendářní den. Při pronájmu nad 4 dny je první a poslední den zdarma. Stroje lze zapůjčit pouze na zpracování svítků zakoupených u společnosti Lindab Sales CZ.

## Strukturované rohože Folie od výrobce Dörken k falcovaným krytinám

| stroj       | rozměry (m) | Kč/ks   | Kč/ks<br>vč. DPH |
|-------------|-------------|---------|------------------|
| D-TREL      | 30 x 1,5    | 10530,- | 12741.30         |
| D-TREL PLUS | 30 x 1,5    | 12420,- | 15028.20         |



Balení: 45 m<sup>2</sup>

## SOLAR Integrovaný solární panel pro krytiny Seamline LSP / SRP CLICK

| délka (mm) | výkon (Wp) | tloušťka (mm) | Kč/ks  | Kč<br>vč. DPH |
|------------|------------|---------------|--------|---------------|
| 3100       | 110        | 3             | 4870,- | 5892.70       |



Panel se dodává instalován na krytině.

Cena panelu nezahrnuje krytinu.

Min. délka pasu krytiny pro instalaci jednoho panelu 3,3 m.

## E-MINI Konzola pro uchycení solárního panelu do krytiny Seamline

| Materiál | Kč/<br>ks | Kč<br>vč. DPH |
|----------|-----------|---------------|
| hliník   | 220,-     | 266.20        |



NOVINKA

## SKFLS1 Konzola zachytávací jednorubková ALU pro krytiny Seamline

| Materiál | Kč/<br>ks | Kč<br>vč. DPH |
|----------|-----------|---------------|
| barva    | 198,-     | 239.60        |



NOVINKA

Barvy: CERIN, BRSE, HNEĐ

Materiál: hliník

Set obsahuje kompletní konzolu včetně spojovacího materiálu.

Set neobsahuje tyč zachytávací KTIPIE ze sortimentu Lindab Safety.

DOPRODEJ

## Příponky Příponky pro falcovaný plech

| značení | druh            | velikost (mm) | Kč/ks | Kč<br>vč. DPH |
|---------|-----------------|---------------|-------|---------------|
| NO.1    | kluzná std.     | 25 x 70       | 11,-  | 13.40         |
| NO.2    | pevná std.      | 25 x 30       | 6,-   | 7.30          |
| N32S    | kluzná na rohož | 32 x 70       | 12,-  | 14.60         |
| N32F    | pevná na rohož  | 32 x 30       | 7,-   | 8.50          |



Spotřeba příponek cca 5,5 ks/m<sup>2</sup>

Materiál: nerez

Rozpětí kluzných příponek ± 15 mm

Kusový prodej

# Trapézové plechy

## LTP20/LVP20/Dn

| materiál  | barva                 | 0,50 mm           |                              | 0,60 mm           |                              | 0,70 mm           |                              |
|-----------|-----------------------|-------------------|------------------------------|-------------------|------------------------------|-------------------|------------------------------|
|           |                       | Kč/m <sup>2</sup> | Kč/m <sup>2</sup><br>vč. DPH | Kč/m <sup>2</sup> | Kč/m <sup>2</sup><br>vč. DPH | Kč/m <sup>2</sup> | Kč/m <sup>2</sup><br>vč. DPH |
| Classic   | viz barevný sortiment | 384,-             | 464.70                       | 481,-             | 582.10                       | 524,-             | 634.10                       |
| Elite MAT | viz barevný sortiment | 528,-             | 638.90                       |                   |                              |                   |                              |
| Elite     | viz barevný sortiment | 532,-             | 643.80                       | 720,-             | 871.20                       |                   |                              |

LTP – střešní; LVP – stěnový; Dn – provedení s prolisem „design“

Varianta LTP v tl. 0,5 a 0,6 mm k dostání s **antikondenzační** úpravou – příplatek 100,- Kč/m<sup>2</sup> bez DPH.

Na míru v délkách **210 – 10 000 mm**; termín dodání 1-3 týdny.

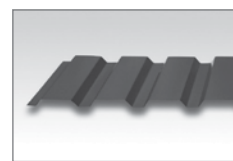

Stavební šíře 1035 mm

## LTP45/LVP45/Dn

| materiál  | barva                 | 0,50 mm           |                              | 0,60 mm           |                              | 0,70 mm           |                              |
|-----------|-----------------------|-------------------|------------------------------|-------------------|------------------------------|-------------------|------------------------------|
|           |                       | Kč/m <sup>2</sup> | Kč/m <sup>2</sup><br>vč. DPH | Kč/m <sup>2</sup> | Kč/m <sup>2</sup><br>vč. DPH | Kč/m <sup>2</sup> | Kč/m <sup>2</sup><br>vč. DPH |
| Classic   | viz barevný sortiment | 423,-             | 511.90                       | 537,-             | 649.80                       | 578,-             | 699.40                       |
| Elite MAT | viz barevný sortiment | 576,-             | 697.00                       |                   |                              |                   |                              |
| Elite     | viz barevný sortiment | 581,-             | 703.10                       | 756,-             | 914.80                       |                   |                              |

LTP – střešní; LVP – stěnový; Dn – provedení s prolisem „design“

Varianta LTP v tl. 0,5 a 0,6 mm k dostání s **antikondenzační** úpravou – příplatek 110,- Kč/m<sup>2</sup> bez DPH.

Na míru v délkách **210 – 10 000 mm**; termín dodání 1-3 týdny.

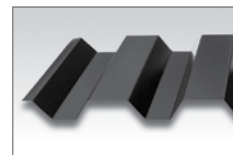

Stavební šíře 900 mm

## T8

| materiál | barva                 | 0,50 mm           |                              | 0,60 mm*          |                              |
|----------|-----------------------|-------------------|------------------------------|-------------------|------------------------------|
|          |                       | Kč/m <sup>2</sup> | Kč/m <sup>2</sup><br>vč. DPH | Kč/m <sup>2</sup> | Kč/m <sup>2</sup><br>vč. DPH |
| Classic  | viz barevný sortiment | 504,-             | 609.90                       | 583,-             | 705.50                       |

Na míru v délkách **500 – 8 000 mm**; termín dodání 2-6 týdnů.

Dodává se pouze ve stěnové variantě.

\* Varianta T8 v tl. 0,6 mm pouze v barvě BRSE

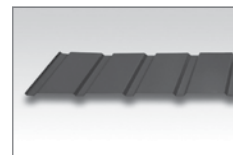

Stavební šíře 1135 mm

## T12

| materiál | barva                 | 0,50 mm           |                              | 0,60 mm *         |                              | 0,75 mm           |                              |
|----------|-----------------------|-------------------|------------------------------|-------------------|------------------------------|-------------------|------------------------------|
|          |                       | Kč/m <sup>2</sup> | Kč/m <sup>2</sup><br>vč. DPH | Kč/m <sup>2</sup> | Kč/m <sup>2</sup><br>vč. DPH | Kč/m <sup>2</sup> | Kč/m <sup>2</sup><br>vč. DPH |
| Classic  | viz barevný sortiment | 481,-             | 582.10                       | 565,-             | 683.70                       | 693,-             | 838.60                       |

Na míru v délkách **500 – 8 000 mm**; termín dodání 2-6 týdnů.

Dodává se pouze ve stěnové variantě.

\* Varianta T12 v tl. 0,6 mm pouze v barvě BRSE

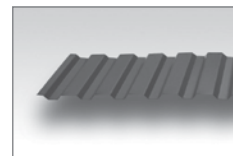

Stavební šíře 1078 mm

## T18/T18Dn

| materiál  | barva                 | 0,50 mm           |                              | 0,60 mm           |                              | 0,70 mm           |                              | 0,75 mm           |                              |
|-----------|-----------------------|-------------------|------------------------------|-------------------|------------------------------|-------------------|------------------------------|-------------------|------------------------------|
|           |                       | Kč/m <sup>2</sup> | Kč/m <sup>2</sup><br>vč. DPH | Kč/m <sup>2</sup> | Kč/m <sup>2</sup><br>vč. DPH | Kč/m <sup>2</sup> | Kč/m <sup>2</sup><br>vč. DPH | Kč/m <sup>2</sup> | Kč/m <sup>2</sup><br>vč. DPH |
| Pozink    | zinek                 | 429,-             | 519.10                       | 477,-             | 577.20                       | 485,-             | 586.90                       | 539,-             | 652.20                       |
| Aluzinek  | aluzinek              | 389,-             | 470.70                       | 438,-             | 530.00                       |                   |                              |                   |                              |
| Classic   | viz barevný sortiment | 351,-             | 424.80                       | 444,-             | 537.30                       | 499,-             | 603.80                       | 519,-             | 628.00                       |
| Elite MAT | viz barevný sortiment | 490,-             | 592.90                       |                   |                              |                   |                              |                   |                              |
| Elite     | viz barevný sortiment | 499,-             | 603.80                       | 678,-             | 820.40                       |                   |                              |                   |                              |

K dostání ve variantách **stěnový – „A“** nebo **střešní – „B“**; provedení s prolisem **Dn**.

Na míru v délkách **200 – 8 000 mm**; termín dodání 1-3 týdny.

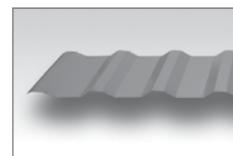

Stavební šíře 1104 mm

## T35/T35Dn

| materiál  | barva                 | 0,50 mm           |                              | 0,60 mm           |                              | 0,70 mm           |                              | 0,75 mm           |                              |
|-----------|-----------------------|-------------------|------------------------------|-------------------|------------------------------|-------------------|------------------------------|-------------------|------------------------------|
|           |                       | Kč/m <sup>2</sup> | Kč/m <sup>2</sup><br>vč. DPH | Kč/m <sup>2</sup> | Kč/m <sup>2</sup><br>vč. DPH | Kč/m <sup>2</sup> | Kč/m <sup>2</sup><br>vč. DPH | Kč/m <sup>2</sup> | Kč/m <sup>2</sup><br>vč. DPH |
| Pozink    | zinek                 | 446,-             | 539.70                       | 505,-             | 611.10                       | 522,-             | 631.70                       | 577,-             | 698.20                       |
| Aluzinek  | aluzinek              | 429,-             | 519.10                       | 462,-             | 559.10                       |                   |                              |                   |                              |
| Classic   | viz barevný sortiment | 382,-             | 462.30                       | 478,-             | 578.40                       | 524,-             | 634.10                       | 547,-             | 661.90                       |
| Elite MAT | viz barevný sortiment | 537,-             | 649.80                       |                   |                              |                   |                              |                   |                              |
| Elite     | viz barevný sortiment | 540,-             | 653.40                       | 720,-             | 871.20                       |                   |                              |                   |                              |

K dostání ve variantách **stěnový – „A“** nebo **střešní – „B“**; provedení s prolisem **Dn**.

Na míru v délkách **200 – 12 000 mm**; termín dodání 1-3 týdny.

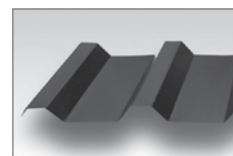

Stavební šíře 1025 mm



**Možnost dodání skruženého trapézu T35**

Od 400 m<sup>2</sup>, cena na vyžádání.



## T45/T45Dn

| materiál  | barva                 | 0,50 mm           |                              | 0,60 mm           |                              | 0,70 mm           |                              | 0,75 mm           |                              |
|-----------|-----------------------|-------------------|------------------------------|-------------------|------------------------------|-------------------|------------------------------|-------------------|------------------------------|
|           |                       | Kč/m <sup>2</sup> | Kč/m <sup>2</sup><br>vč. DPH | Kč/m <sup>2</sup> | Kč/m <sup>2</sup><br>vč. DPH | Kč/m <sup>2</sup> | Kč/m <sup>2</sup><br>vč. DPH | Kč/m <sup>2</sup> | Kč/m <sup>2</sup><br>vč. DPH |
| Pozink    | zinek                 | 500,-             | 605.00                       | 564,-             | 682.50                       | 585,-             | 707.90                       | 648,-             | 784.10                       |
| Aluzinek  | aluzinek              | 505,-             | 611.10                       | 508,-             | 614.70                       |                   |                              |                   |                              |
| Classic   | viz barevný sortiment | 423,-             | 511.90                       | 537,-             | 649.80                       | 578,-             | 699.40                       | 597,-             | 722.40                       |
| Elite MAT | viz barevný sortiment | 576,-             | 697.00                       |                   |                              |                   |                              |                   |                              |
| Elite     | viz barevný sortiment | 581,-             | 703.10                       | 756,-             | 914.80                       |                   |                              |                   |                              |

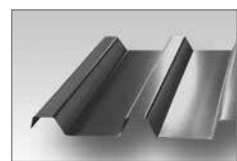

Stavební šíře 900 mm

K dostání ve variantách **stěnový – „A“** nebo **střešní – „B“**; provedení s prolisem **Dn**.  
Na míru v délkách **200 – 12 000 mm**; termín dodání 1-3 týdny.

## T50/T50Dn

| materiál  | barva                 | 0,50 mm           |                              | 0,60 mm           |                              | 0,70 mm           |                              | 0,75 mm           |                              |
|-----------|-----------------------|-------------------|------------------------------|-------------------|------------------------------|-------------------|------------------------------|-------------------|------------------------------|
|           |                       | Kč/m <sup>2</sup> | Kč/m <sup>2</sup><br>vč. DPH | Kč/m <sup>2</sup> | Kč/m <sup>2</sup><br>vč. DPH | Kč/m <sup>2</sup> | Kč/m <sup>2</sup><br>vč. DPH | Kč/m <sup>2</sup> | Kč/m <sup>2</sup><br>vč. DPH |
| Pozink    | zinek                 | 482,-             | 583.30                       | 547,-             | 661.90                       | 549,-             | 664.30                       | 608,-             | 735.70                       |
| Aluzink   | aluzinek              | 489,-             | 591.70                       | 523,-             | 632.90                       |                   |                              |                   |                              |
| Classic   | viz barevný sortiment | 400,-             | 484.00                       | 506,-             | 612.30                       | 555,-             | 671.60                       | 574,-             | 694.60                       |
| Elite MAT | viz barevný sortiment | 533,-             | 645.00                       |                   |                              |                   |                              |                   |                              |
| Elite     | viz barevný sortiment | 540,-             | 653.40                       | 728,-             | 880.90                       |                   |                              |                   |                              |

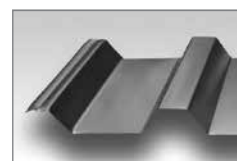

Stavební šíře 964 mm

K dostání ve variantách **stěnový – „A“** nebo **střešní – „B“**; provedení s prolisem **Dn**.  
Na míru v délkách **200 – 12 000 mm**; termín dodání 1-3 týdny.

### Trapézové plechy – dostupné barvy

| označení Lindab | 434   | 742             | 758           | 718            | 412          | 015   | 087        | 010  | 001          | 045               | 035             | 152           | 113    | 874          | 542            | 022         | 044           |
|-----------------|-------|-----------------|---------------|----------------|--------------|-------|------------|------|--------------|-------------------|-----------------|---------------|--------|--------------|----------------|-------------|---------------|
| Nejbližší RAL   | 8017  | 8004            | 3009          | 3011           | 3000         | 9005  | 7011       | 9010 | 9002         | 9006              | 7016            | 1002          | 1015   | 6003         | 5010           | 7044        | 9007          |
| kód barvy       | HNED  | CICE            | TMCE          | VINO           | SYCE         | CERN  | TMSE       | BILA | ANTI         | SMET              | BRSE            | ZLUT          | BEZO   | TMZE         | SIMO           | SVSE        | SEME          |
| barva           | hnědá | cihlově červená | tmavě červená | vínově červená | sytě červená | černá | tmavě šedá | bílá | antická bílá | stříbrná metaliza | břidlicově šedá | pískově žlutá | béžová | tmavě zelená | signálně modrá | světle šedá | šedá metaliza |
| Classic         | ■ ▼   | ■ ▼             | ■ ▼           | ■              | ■            | ■     | ■ ▼        | ■ ▼  | ■ ▼ ◆        | ■ ▼               | ■ ▼             | ■             | ■      | ■            | ■              | ■           |               |
| Elite MAT       | ■     | ■               | ■             |                |              | ■     | ■          |      |              |                   | ■               |               |        |              |                |             |               |
| Elite           | ■ ▼   | ■               | ■ ▼           |                |              | ■     | ■ ▼        |      |              |                   | ■               |               |        |              |                |             | ■             |

■ tloušťka 0,5 mm ▼ tloušťka 0,6 mm ◆ tloušťka 0,7 a 0,75 mm

## SIN26

| materiál | barva                 | 0,50 mm           |                              | 0,60 mm           |                              |
|----------|-----------------------|-------------------|------------------------------|-------------------|------------------------------|
|          |                       | Kč/m <sup>2</sup> | Kč/m <sup>2</sup><br>vč. DPH | Kč/m <sup>2</sup> | Kč/m <sup>2</sup><br>vč. DPH |
| Classic  | viz barevný sortiment | 753,-             | 911.20                       | 880,-             | 1064.80                      |
| Elite    | viz barevný sortiment | 862,-             | 1043.10                      | 1082,-            | 1309.30                      |

Na míru v délkách 600 – 8000 mm.  
Na objednávku, termín dodání cca 5 týdnů.

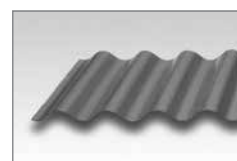

Stavební šíře 1000 mm

### SIN26 – dostupné barvy

| označení Lindab | 434   | 742             | 758           | 418            | 412          | 015   | 087        | 001  | 078          | 045               | 152           | 113    | 874          | 542            | 022         | 044           |
|-----------------|-------|-----------------|---------------|----------------|--------------|-------|------------|------|--------------|-------------------|---------------|--------|--------------|----------------|-------------|---------------|
| Nejbližší RAL   | 8017  | 8004            | 3009          | 3011           | 3000         | 9005  | 7011       | 9010 | 9002         | 9006              | 1002          | 1015   | 6003         | 5010           | 7044        | 9007          |
| kód barvy       | HNED  | CICE            | TMCE          | VINO           | SYCE         | CERN  | TMSE       | BILA | ANTI         | SMET              | ZLUT          | BEZO   | TMZE         | SIMO           | SVSE        | SEME          |
| barva           | hnědá | cihlově červená | tmavě červená | vínově červená | sytě červená | černá | tmavě šedá | bílá | antická bílá | stříbrná metaliza | pískově žlutá | béžová | tmavě zelená | signálně modrá | světle šedá | šedá metaliza |
| Classic         | ■     | ■               | ■ ▼           | ■              | ■            | ■ ▼   | ■ ▼        | ■ ▼  |              | ■ ▼               | ■             | ■      | ■            | ■              | ■           |               |
| Elite           |       | ■ ▼             | ■ ▼           |                |              | ■ ▼   | ■ ▼        |      | ■ ▼          | ■                 |               |        | ■            |                | ■           | ■             |

■ tloušťka 0,5 mm ▼ tloušťka 0,6 mm

Zobrazení barev je pouze orientační a nemusí odpovídat realitě. Pro určení a potvrzení přesného odstínu zvolené barvy je nutné vyžádat fyzický vzorek příslušného materiálu, případně využít vzorníku barev RAL (nejbližší RAL). Originální vzorníky Lindab jsou k nahlédnutí na prodejních místech Lindab nebo u obchodních zástupců.

# Trapézové plechy

## Kompatibilní doplňky k trapézovým plechům

| LEMOVÁNÍ       |                             |              |
|----------------|-----------------------------|--------------|
| prvek          | popis                       | více na str. |
| NP260 / NP 170 | hřebenač rovný              | 24           |
| FOTPA          | okapový plech               | 25           |
| VISK-S*        | závětná lišta spodní        | 25           |
| VISK*          | závětná lišta vrchní        | 25           |
| RD             | úžlabí                      | 24           |
| LZ*            | lemování ke zdi podélné     | 25           |
| STSRP          | lemování ke zdi příčné      | 24           |
| NPSRP*         | zakončení pultové střechy   | 24           |
| OVKSRP         | přechodový plech - zlom     | 24           |
| OVMSRP         | přechodový plech - mansarda | 24           |

| DOPLŇKY      |                                      |              |
|--------------|--------------------------------------|--------------|
| prvek        | popis                                | více na str. |
| FOLIE PHV    | pojistná hydroizolační vrstva        | 23           |
| OVP          | ochranný větrací pás PLAST           | 10           |
| OVPAL        | ochranný větrací pás ALU             | 10           |
| OVV          | ochranná větrací mřížka              | 10           |
| VPHROLL MAXX | větrací pás hřebene a nároží         | 10           |
| TĚSNĚNÍ      | dle druhu profilace, spodní / vrchní | 22           |
| TBA          | samolepící těsnící pás               | 23           |
| TOP-FLEX     | těsnící pás kolem komínu             | 23           |
| NOVA         | těsnící tmel NOVAPLAST               | 23           |
| TOP-FLEX     | těsnící pás kolem komínu             | 23           |
| NOVA         | těsnící tmel NOVAPLAST               | 23           |
| BF           | opravná barva                        | 23           |

| PROSVĚTLOVACÍ PROFILY  |              |              |
|------------------------|--------------|--------------|
| prvek                  | popis        | více na str. |
| IPOL20 (LTP20 / LVP20) | polykarbonát | 22           |
| POLY35 (T35)           | polykarbonát | 22           |
| IPOL45 (LTP45 / LVP45) | polykarbonát | 22           |

| SPOJOVACÍ MATERIÁL |   |              |
|--------------------|---|--------------|
| prvek              | popis                                     | více na str. |
| SWT                | vrut do dřeva s těsnící podložkou         | 29           |
| SL2T               | vrut plech / plech s těsnící podložkou    | 29           |
| POP                | vodotěsný lakovaný nýt                    | 29           |
| SD3T               | vrut do lehké vaznice s těsnící podložkou | 29           |
| SD6T               | vrut do oceli s těsnící podložkou         | 29           |

| HROMOSVOD |   |              |
|-----------|---|--------------|
| prvek     | popis                                     | více na str. |
| PH UNI    | univerzální podpěra vedení (vrut / klips) | 28           |
| PH K      | podpěra vedení na vrut                    | 28           |
| PH T      | podpěra jímací tyče                       | 28           |
| PH TYC    | jímací tyč                                | 28           |
| PH H      | podpěra vedení na hřeben                  | 28           |

| BEZPEČNOSTNÍ PRVKY |   |              |
|--------------------|---|--------------|
| sortiment          |   | více na str. |
|                    | zachytávače sněhu pro profilované střešní krytiny** | 40           |
|                    | střešní lávky pro profilované střešní krytiny**     | 40           |
|                    | střešní žebřík pro profilované střešní krytiny**    | 42           |
|                    | stěnový žebřík vč. ochranného koše                  | 42           |

| ODVĚTRÁNÍ A PROSTUPY |                  |              |
|----------------------|------------------|--------------|
| prvek                | popis            | více na str. |
| PR                   | průchodka        | 27           |
| PR-D                 | průchodka dělená | 27           |

| OKAPOVÝ SYSTÉM |                                  |              |
|----------------|----------------------------------|--------------|
| sortiment      |                                  | více na str. |
|                | okapový systém půlkruhový - ocel | 32 - 37      |
|                | okapový systém čtvercový - ocel  | 38           |

| TABULE / SVITKY                  |              |
|----------------------------------|--------------|
| sortiment                        | více na str. |
| rovinné plechy (tabule a svitky) | 26           |

\* Standardizované lemovky je možné použít pro trapézy do výšky vlny max. 35 mm.  
 \*\* Konzoly bezpečnostního systému je možné použít pouze pro trapézy do výšky vlny max. 35 mm.

## Příslušenství k trapézovým plechům



| Typ                                | délka (mm) | Kč/ks | Kč/ks vč. DPH |
|------------------------------------|------------|-------|---------------|
| TPL2 – těsnění spodní k LTP/LVP 20 | 1035       | 61,-  | 73.90         |
| TPS2 – těsnění vrchní k LTP/LVP 20 | 1035       | 65,-  | 78.70         |
| TPL4 – těsnění spodní k LTP/LVP 45 | 900        | 81,-  | 98.10         |
| TPS4 – těsnění vrchní k LTP/LVP 45 | 900        | 87,-  | 105.30        |
| TPS8 – těsnění spodní k T8         | 1135       | 54,-  | 65.40         |
| TPV8 – těsnění vrchní k T8         | 1135       | 67,-  | 81.10         |
| TPS12 – těsnění spodní k T12       | 1078       | 54,-  | 65.40         |
| TPV12 – těsnění vrchní k T12       | 1078       | 67,-  | 81.10         |

| Typ                          | délka (mm) | Kč/ks | Kč/ks vč. DPH |
|------------------------------|------------|-------|---------------|
| TPS18 – těsnění spodní k T18 | 1104       | 54,-  | 65.40         |
| TPV18 – těsnění vrchní k T18 | 1104       | 67,-  | 81.10         |
| TPS35 – těsnění spodní k T35 | 1025       | 71,-  | 86.00         |
| TPV35 – těsnění vrchní k T35 | 1025       | 93,-  | 112.60        |
| TPS45 – těsnění spodní k T45 | 900        | 71,-  | 86.00         |
| TPV45 – těsnění vrchní k T45 | 900        | 93,-  | 112.60        |
| TPS50 – těsnění spodní k T50 | 964        | 71,-  | 86.00         |
| TPV50 – těsnění vrchní k T50 | 964        | 93,-  | 112.60        |

### KONSTRUKČNÍ TRAPÉZOVÉ PROFILY

| výrobek | dostupné tloušťky | materiál        | Ceny |
|---------|-------------------|-----------------|------|
| LTP 60  | 0,60 – 1,0 mm     | Classic         |      |
| LTP 85  | 0,75 – 1,5 mm     | polyester 15 µm |      |
| LTP 100 | 0,75 – 1,5 mm     | polyester 15 µm |      |
| LTP 135 | 0,75 – 1,5 mm     | polyester 15 µm |      |
| LTP 150 | 0,75 – 1,5 mm     | polyester 15 µm |      |
| LTP 160 | 0,75 – 1,5 mm     | polyester 15 µm |      |

### PROSVĚTLOVACÍ PROFILY

| kód/profil             | materiál     | dostupné délky | Kč/m <sup>2</sup> | Kč/m <sup>2</sup> vč. DPH |
|------------------------|--------------|----------------|-------------------|---------------------------|
| IPOL20 (LTP20 / LVP20) | polykarbonát | 3 m; 4,5 m     | 612,-             | 740.60                    |
| POLY35 (T35)           | polykarbonát | 6 m            | 673,-             | 814.40                    |
| IPOL45 (LTP45 / LVP45) | polykarbonát | 3 m; 4,5 m     | 679,-             | 821.60                    |

# Ostatní příslušenství ke krytinám

## TOP-FLEX

Těsnicí pás kolem komínů



| Velikost (mm) | Kč/ks         | Kč/ks vč. DPH |
|---------------|---------------|---------------|
| 300 x 5000    | <b>4042,-</b> | 4890.90       |

Barva: šedá metalíza, hnědá, cihlově červená

## TBA

Samolepicí těsnicí pás



| Průřez (mm) | Kč/bm       | Kč/bm vč. DPH |
|-------------|-------------|---------------|
| 3 x 10      | <b>26,-</b> | 31.50         |

## NOVA

Těsnicí tmel Novaplast



| Objem (ml) | Kč/ks        | Kč/ks vč. DPH |
|------------|--------------|---------------|
| 310        | <b>360,-</b> | 435.60        |

## BF

Opravná barva



| Objem (ml) | Kč/ks        | Kč/ks vč. DPH |
|------------|--------------|---------------|
| 50         | <b>345,-</b> | 417.50        |

Nefedí se.  
Pouze na opravy poškozených míst,  
a to ve všech barvách dle barevné nabídky Lindab.

## PEPALI

PE palička



| Kč/ks        | Kč/ks vč. DPH |
|--------------|---------------|
| <b>781,-</b> | 945.10        |

**DOPORUČUJEME**

## FOLIE LINDAB

Podstřešní folie PHV (pojistná hydroizolační vrstva)



| produkt | typ                  | rozměr (mm)    | balení            | pozn.           | Kč/ks bez DPH | Kč/ks vč. DPH |
|---------|----------------------|----------------|-------------------|-----------------|---------------|---------------|
| L110    | 110 g/m <sup>2</sup> | 1 500 x 50 000 | 75 m <sup>2</sup> |                 | 2227,-        | 2694.70       |
| L140    | 140 g/m <sup>2</sup> | 1 500 x 50 000 | 75 m <sup>2</sup> |                 | 2872,-        | 3475.20       |
| L140+   | 140 g/m <sup>2</sup> | 1 500 x 50 000 | 75 m <sup>2</sup> | s lepicí páskou | 3446,-        | 4169.70       |

## Podstřešní folie Lindab

Podstřešní folie Lindab se používají v provětrávaných skladbách šikmých střech a jsou vhodné pro všechny typy střešních krytin. Slouží jako pojistně hydroizolační vrstva (PHV) střešní skladby, zejména jako ochrana tepelné izolace z vrchní strany od krytiny. Zároveň je spodní vrstvou, která definuje provětrávanou mezeru ve skladbě.

Folie Lindab jsou třívrstvé, jednostranně difúzně otevřené s vysokou propustností. Lze je aplikovat jak přímo na izolant, tak na plný záklop (bednění). Mají zvýšenou odolnost proti protrhnutí a jsou dostupné i s lepenými spoji, což zvyšuje komfort práce.

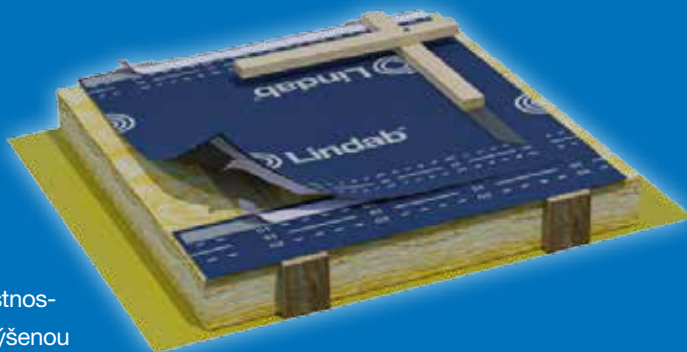

## FOLIE DÖRKEN

Podstřešní folie PHV (pojistná hydroizolační vrstva) a příslušenství



| Název             | typ                                   | rozměr (mm)    | balení            | pozn.           | Kč/ks bez DPH | Kč/ks vč. DPH |
|-------------------|---------------------------------------|----------------|-------------------|-----------------|---------------|---------------|
| DELTA VENT S PLUS | folie na bednění 150 g/m <sup>2</sup> | 1 500 x 50 000 | 75 m <sup>2</sup> | s lepicí páskou | <b>3904,-</b> | 4723.90       |
| DELTA MAXX PLUS   | folie na bednění 190 g/m <sup>2</sup> | 1 500 x 50 000 | 75 m <sup>2</sup> | s lepicí páskou | <b>8113,-</b> | 9816.80       |
| DELTA SB60        | páska pod kontralať                   | 60 x 30 000    | 30 bm             |                 | <b>376,-</b>  | 455.00        |
| DELTA MULTIBAND   | lepící opravná páska                  | 60 x 25 000    | 25 bm             |                 | <b>627,-</b>  | 758.70        |
| DELTA THAN        | lepidlo na folie                      |                | kartuše 310 ml    |                 | <b>358,-</b>  | 433.20        |



# Oplechování - univerzální

## NPSRP

### Zakončení pultové střechy univerzální



| materiál  | tl. (mm) | Kč/ks        | Kč/ks vč. DPH |
|-----------|----------|--------------|---------------|
| Classic   | 0,5      | <b>624,-</b> | 755.10        |
| Elite MAT | 0,5      | <b>691,-</b> | 836.20        |
| Elite     | 0,5      | <b>739,-</b> | 894.20        |
| Durafrost | 0,5      | <b>856,-</b> | 1035.80       |

Délka 2000 mm.  
Krycí délka 1900 mm. Rozvinutá šíře 307,5 mm.

## OVKSRP

### Přechodový plech – přechod sklonů univerzální

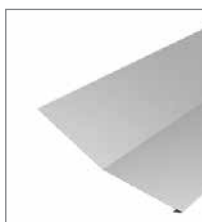

| materiál  | tl. (mm) | Kč/ks        | Kč/ks vč. DPH |
|-----------|----------|--------------|---------------|
| Classic   | 0,5      | <b>595,-</b> | 720.00        |
| Elite MAT | 0,5      | <b>684,-</b> | 827.70        |
| Elite     | 0,5      | <b>748,-</b> | 905.10        |
| Durafrost | 0,5      | <b>905,-</b> | 1095.10       |

Délka 2000 mm.  
Krycí délka 1900 mm. Rozvinutá šíře 410 mm.

## OVMSRP

### Přechodový plech – mansarda univerzální

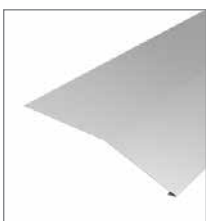

| materiál  | tl. (mm) | Kč/ks        | Kč/ks vč. DPH |
|-----------|----------|--------------|---------------|
| Classic   | 0,5      | <b>595,-</b> | 720.00        |
| Elite MAT | 0,5      | <b>684,-</b> | 827.70        |
| Elite     | 0,5      | <b>748,-</b> | 905.10        |
| Durafrost | 0,5      | <b>905,-</b> | 1095.10       |

Délka 2000 mm.  
Krycí délka 1900 mm. Rozvinutá šíře 410 mm.

## STSRP

### Lemování ke zdi / příčné univerzální

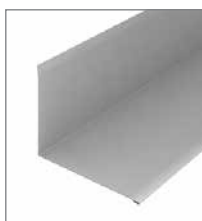

| materiál  | tl. (mm) | Kč/ks        | Kč/ks vč. DPH |
|-----------|----------|--------------|---------------|
| Classic   | 0,5      | <b>584,-</b> | 706.70        |
| Elite MAT | 0,5      | <b>651,-</b> | 787.80        |
| Elite     | 0,5      | <b>699,-</b> | 845.80        |
| Durafrost | 0,5      | <b>816,-</b> | 987.40        |

Délka 2000 mm.  
Krycí délka 1900 mm. Rozvinutá šíře 307,5 mm.

## NP 170

### Hřebenač 170 mm rovný univerzální



| materiál  | tl. (mm) | Kč/ks         | Kč/ks vč. DPH |
|-----------|----------|---------------|---------------|
| Classic   | 0,5      | <b>749,-</b>  | 906.30        |
| Elite MAT | 0,5      | <b>812,-</b>  | 982.60        |
| Elite     | 0,5      | <b>824,-</b>  | 997.10        |
| Durafrost | 0,5      | <b>1212,-</b> | 1466.60       |

Délka 2000 mm.  
Krycí délka 1900 mm. Rozvinutá šíře 410 mm.

## NP 260

### Hřebenač 260 mm rovný univerzální



| materiál  | tl. (mm) | Kč/ks         | Kč/ks vč. DPH |
|-----------|----------|---------------|---------------|
| Classic   | 0,5      | <b>749,-</b>  | 906.30        |
| Elite MAT | 0,5      | <b>812,-</b>  | 982.60        |
| Elite     | 0,5      | <b>824,-</b>  | 997.10        |
| Durafrost | 0,5      | <b>1212,-</b> | 1466.60       |

Délka 2000 mm.  
Krycí délka 1900 mm. Rozvinutá šíře 615 mm.

## RD

### Úžlabí univerzální

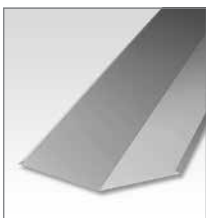

| materiál  | tl. (mm) | Kč/ks        | Kč/ks vč. DPH |
|-----------|----------|--------------|---------------|
| Classic   | 0,5      | <b>635,-</b> | 768.40        |
| Elite MAT | 0,5      | <b>724,-</b> | 876.10        |
| Elite     | 0,5      | <b>788,-</b> | 953.50        |
| Durafrost | 0,5      | <b>945,-</b> | 1143.50       |

Délka 2000 mm.  
Krycí délka 1800 mm. Rozvinutá šíře 500 mm.

## FOTP

### Okapový plech k folii univerzální



| materiál  | tl. (mm) | Kč/ks        | Kč/ks vč. DPH |
|-----------|----------|--------------|---------------|
| Classic   | 0,5      | <b>413,-</b> | 499.80        |
| Elite MAT | 0,5      | <b>457,-</b> | 553.00        |
| Elite     | 0,5      | <b>489,-</b> | 591.70        |
| Durafrost | 0,5      | <b>568,-</b> | 687.30        |

Délka 2000 mm.  
Krycí délka 1900 mm. Rozvinutá šíře 205 mm.

# Oplechování - specifické

## C1SRP

Hřebenový / nárožní profil nevětraný pro CLICK

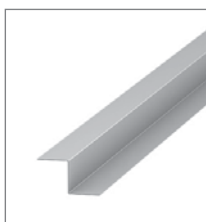

| materiál  | tl. (mm) | Kč/ks        | Kč/ks vč. DPH |
|-----------|----------|--------------|---------------|
| Classic   | 0,5      | <b>303,-</b> | 366.70        |
| Elite MAT | 0,5      | <b>321,-</b> | 388.50        |
| Elite     | 0,5      | <b>334,-</b> | 404.20        |
| Durafrost | 0,5      | <b>365,-</b> | 441.70        |

Délka 2000 mm.  
Rozvinutá šíře 82 mm.

## C2SRP

Napojovací lišta pro CLICK

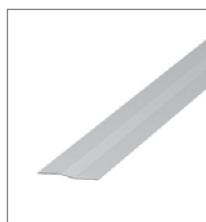

| materiál | tl. (mm) | Kč/ks        | Kč/ks vč. DPH |
|----------|----------|--------------|---------------|
| Classic  | 0,5      | <b>214,-</b> | 259.00        |

Délka 2000 mm.  
Rozvinutá šíře 70 mm.

## VISRP

Závětrná lišta vrchní pro CLICK



| materiál  | tl. (mm) | Kč/ks        | Kč/ks vč. DPH |
|-----------|----------|--------------|---------------|
| Classic   | 0,5      | <b>664,-</b> | 803.50        |
| Elite MAT | 0,5      | <b>731,-</b> | 884.60        |
| Elite     | 0,5      | <b>779,-</b> | 942.60        |
| Durafrost | 0,5      | <b>896,-</b> | 1084.20       |

Délka 2000 mm.  
Krycí délka 1900 mm. Rozvinutá šíře 307,5 mm.

## VISK-Z

Závětrná lišta zavlékací pro CLICK

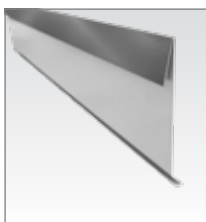

| materiál  | tl. (mm) | Kč/ks        | Kč/ks vč. DPH |
|-----------|----------|--------------|---------------|
| Classic   | 0,5      | <b>489,-</b> | 591.70        |
| Elite MAT | 0,5      | <b>543,-</b> | 657.10        |
| Elite     | 0,5      | <b>581,-</b> | 703.10        |
| Durafrost | 0,5      | <b>675,-</b> | 816.80        |

Délka 2000 mm.  
Krycí délka 1900 mm. Rozvinutá šíře 246 mm.

## FSRP

Zatahovací okapový plech pro CLICK

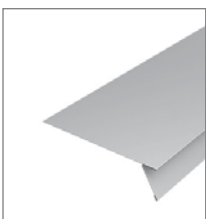

| materiál  | tl. (mm) | Kč/ks        | Kč/ks vč. DPH |
|-----------|----------|--------------|---------------|
| Classic   | 0,5      | <b>469,-</b> | 567.50        |
| Elite MAT | 0,5      | <b>495,-</b> | 599.00        |
| Elite     | 0,5      | <b>512,-</b> | 619.60        |
| Durafrost | 0,5      | <b>736,-</b> | 890.60        |

Délka 2000 mm.  
Krycí délka 1900 mm. Rozvinutá šíře 307,5 mm.

## SLSRP

Lemování ke zdi / podélné pro Click

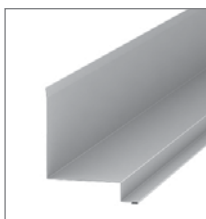

| materiál  | tl. (mm) | Kč/ks        | Kč/ks vč. DPH |
|-----------|----------|--------------|---------------|
| Classic   | 0,5      | <b>624,-</b> | 755.10        |
| Elite MAT | 0,5      | <b>691,-</b> | 836.20        |
| Elite     | 0,5      | <b>739,-</b> | 894.20        |
| Durafrost | 0,5      | <b>856,-</b> | 1035.80       |

Délka 2000 mm.  
Krycí délka 1900 mm. Rozvinutá šíře 307,5 mm.

## FOTPA

Okapový plech k taškové krytině



| materiál  | tl. (mm) | Kč/ks        | Kč/ks vč. DPH |
|-----------|----------|--------------|---------------|
| Classic   | 0,5      | <b>413,-</b> | 499.80        |
| Elite MAT | 0,5      | <b>457,-</b> | 553.00        |
| Elite     | 0,5      | <b>489,-</b> | 591.70        |

Délka 2000 mm.  
Krycí délka 1900 mm. Rozvinutá šíře 245 mm.

## VISK

Závětrná lišta pro taškovou krytinu-vrchní

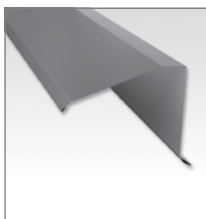

| materiál  | tl. (mm) | Kč/ks        | Kč/ks vč. DPH |
|-----------|----------|--------------|---------------|
| Classic   | 0,5      | <b>492,-</b> | 595.40        |
| Elite MAT | 0,5      | <b>554,-</b> | 670.40        |
| Elite     | 0,5      | <b>580,-</b> | 701.80        |

Délka 2000 mm.  
Krycí délka 1900 mm. Rozvinutá šíře 307,5 mm.

## VISK-S

Závětrná lišta pro taškovou krytinu-spodní

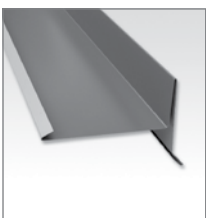

| materiál  | tl. (mm) | Kč/ks        | Kč/ks vč. DPH |
|-----------|----------|--------------|---------------|
| Classic   | 0,5      | <b>492,-</b> | 595.40        |
| Elite MAT | 0,5      | <b>554,-</b> | 670.40        |
| Elite     | 0,5      | <b>580,-</b> | 701.80        |

Délka 2000 mm.  
Krycí délka 1900 mm. Rozvinutá šíře 307,5 mm.

## LZ

Lemování ke zdi podélné pro taškovou krytinu

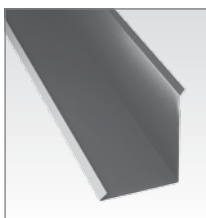

| materiál  | tl. (mm) | Kč/ks        | Kč/ks vč. DPH |
|-----------|----------|--------------|---------------|
| Classic   | 0,5      | <b>489,-</b> | 591.70        |
| Elite MAT | 0,5      | <b>543,-</b> | 657.10        |
| Elite     | 0,5      | <b>581,-</b> | 703.10        |

Délka 2000 mm.  
Krycí délka 1900 mm. Rozvinutá šíře 246 mm.

## VISK - GL

Závětrná lišta ke krytině Goodlock

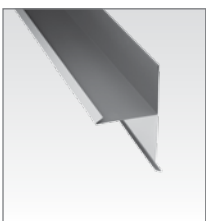

| materiál  | tl. (mm) | Kč/ks        | Kč/ks vč. DPH |
|-----------|----------|--------------|---------------|
| Elite MAT | 0,5      | <b>804,-</b> | 972.90        |
| Elite     | 0,5      | <b>868,-</b> | 1050.30       |

Délka 2000 mm.  
Krycí délka 1900 mm. Rozvinutá šíře 410 mm.

# Rovinné plechy

## Tabulový plech a svitky

| označení | materiál      | povrch         | barva                 | tloušťka plechu (mm) | šíře plechu (mm) | Kč/m <sup>2</sup> | Kč/m <sup>2</sup> vč. DPH |
|----------|---------------|----------------|-----------------------|----------------------|------------------|-------------------|---------------------------|
| FOP-CL   | ocel - tvrdá  | Classic        | viz barevný sortiment | 0,5                  | 1230             | 369,-             | 446.50                    |
| FOP-CL   | ocel - tvrdá  | Classic        | viz barevný sortiment | 0,6                  | 1230             | 457,-             | 553.00                    |
| FOP-CL   | ocel - tvrdá  | Classic        | viz barevný sortiment | 0,7                  | 1230             | 529,-             | 640.10                    |
| FOP-CL   | ocel - tvrdá  | Classic        | viz barevný sortiment | 0,75                 | 1230             | 586,-             | 709.10                    |
| FOP-CL   | ocel - tvrdá  | Classic perf.  | BILA                  | 0,5                  | 1230             | 924,-             | 1118.10                   |
| FOP-EM   | ocel - tvrdá  | Elite MAT      | viz barevný sortiment | 0,5                  | 1230             | 477,-             | 577.20                    |
| FOP-EL   | ocel - tvrdá  | Elite          | viz barevný sortiment | 0,5                  | 1230             | 484,-             | 585.70                    |
| FOP-EL   | ocel - tvrdá  | Elite          | viz barevný sortiment | 0,6                  | 1230             | 708,-             | 856.70                    |
| FAP-DS   | ocel - medium | Elite oboustr. | viz barevný sortiment | 0,6                  | 1250             | 926,-             | 1120.50                   |
| FAP-DU   | ocel - medium | Durafrost      | viz barevný sortiment | 0,6                  | 1250             | 729,-             | 882.10                    |
| FOP-GV   | ocel - tvrdá  | Pozink         | přírodní pozink       | 0,5                  | 1230             | 420,-             | 446.50                    |
| FOP-GV   | ocel - tvrdá  | Pozink         | přírodní pozink       | 0,6                  | 1230             | 437,-             | 553.00                    |
| FOP-ALUZ | ocel - tvrdá  | Aluzinek       | přírodní aluzinek     | 0,5                  | 1230             | 475,-             | 640.10                    |
| FOP-ALUZ | ocel - tvrdá  | Aluzinek       | přírodní aluzinek     | 0,6                  | 1230             | 504,-             | 709.10                    |

V tabulce použito značení pro tabule (FOP/FAP). Svitky jsou obecně značeny COIL.

Svitky 1230 a 1250 mm jsou vyráběny na míru v délkách 3 - 100 m. Rozdělení svitků na dílčí délky 200,- Kč bez DPH/střih.

Materiál pro falcované krytiny Profilalc a Ekoalac na str. 16 - 17.

Tabulový plech standardně v délce 2000 a 3000 mm, opatřen ochrannou folií.

## Tabulový plech a svitky - dostupné barvy

| označ. Lindab | 434   | 742             | 758           | 418            | 412          | 015   | 087        | 010  | 001          | 045               | 035            | 152            | 113    | 874          | 542            | 022         | 044           | 242          | 217            |
|---------------|-------|-----------------|---------------|----------------|--------------|-------|------------|------|--------------|-------------------|----------------|----------------|--------|--------------|----------------|-------------|---------------|--------------|----------------|
| nejbližší RAL | 8017  | 8004            | 3009          | 3011           | 3000         | 9005  | 7011       | 9010 | 9002         | 9006              | 7016           | 1002           | 1015   | 6003         | 5010           | 7044        | 9007          | 7012         | 7038           |
| kód barvy     | HNED  | CICE            | TMCE          | VINO           | SYCE         | CERN  | TMSE       | BILA | ANTI         | SMET              | BRSE           | ZLUT           | BEZO   | TMZE         | SIMO           | SVSE        | SEME          | STSE         | CESE           |
| barva         | hnědá | cihlově červená | tmavě červená | vínově červená | sytě červená | černá | tmavě šedá | bílá | antická bílá | stříbrná metaliza | brilicově šedá | pleškově žlutá | bežová | tmavě zelená | signální modrá | světle šedá | šedá metaliza | střední šedá | cementově šedá |
| FOP-CL        | ■▼    | ■▼              | ■▼            | ■              | ■            | ■     | ■▼         | ■▼   | ■▼◆          | ■▼                | ■▼             | ■              | ■      | ■            | ■              | ■           |               |              |                |
| FOP-EM        | ■     | ■               | ■             |                |              | ■     | ■          |      |              |                   | ■              |                |        |              |                | ■           |               |              |                |
| FOP-EL        | ■▼    | ■▼              | ■▼            |                |              | ■     | ■▼         |      |              |                   | ■              |                |        |              |                |             | ■             |              |                |
| FOP-DS        | ▼     | ▼*              | ▼*            |                |              | ▼*    | ▼          |      | ▼            | ▼                 | ▼              |                |        |              |                |             |               | ▼*           |                |
| FAP-DU        |       |                 |               |                |              |       |            |      |              |                   | ▼              |                |        |              |                |             |               |              | ▼              |

■ tloušťka 0,5 mm ▼ tloušťka 0,6 mm ◆ tloušťka 0,7 a 0,75 mm ▼\* FOP-DS v těchto barevných variantách pouze na objednávku, min. odběr 25 ks tabulí / 25 bm svitku

Zobrazení barev je pouze orientační a nemusí odpovídat realitě. Pro určení a potvrzení přesného odstínu zvolené barvy je nutné vyžádat fyzický vzorek příslušného materiálu, případně využít vzorník barev RAL (nejbližší RAL). Originální vzorníky Lindab jsou k nahlédnutí na prodejních místech Lindab nebo u obchodních zástupců.





# Odvětrání a prostupy

## Odvětrání a prostupy střechou

### UPP/FPP

Základna pro komínek / prostup (plast)

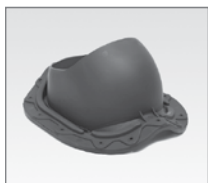

| Kč/ks  | Kč/ks vč. DPH |
|--------|---------------|
| 2111,- | 2554.40       |

UPP pro TOPLINE, MEGA, IDEAL; FPP pro SRP CLICK, SEAMLIN  
Balení obsahuje přechodový prvek, těsnící manžetu, těsnící tmel, šrouby, šablonu, spony.  
Barvy: CICE, TMCE, HNED, CERN, TMSE.  
Barva SVSE pouze pro FPP.

### OKI

Odvětrávací komínek – izolovaný (plast)



| Velikost (mm) | Kč/ks  | Kč/ks vč. DPH |
|---------------|--------|---------------|
| Ø 110         | 2645,- | 3200.50       |
| Ø 125*        | 2804,- | 3392.90       |
| Ø 160*        | 4971,- | 6015.00       |

\* Na objednávku.  
Komínek se instaluje společně s prvkem UPP nebo FPP  
Barvy: CICE, TMCE, HNED, CERN, TMSE, SVSE.  
Barva SVSE pouze pro 125 a 160.

### FPC

Flexi přípojka



| Velikost (mm) | Kč/ks | Kč/ks vč. DPH |
|---------------|-------|---------------|
| Ø 110         | 806,- | 975.30        |

Pro napojení odvětrávacího komínku OKI a OKI-M na spodní potrubí.

### OKI-M

Odvětrávací komínek motorický – izolovaný (plast)



| Velikost (mm) | Kč/ks   | Kč/ks vč. DPH |
|---------------|---------|---------------|
| Ø 110 Eco*    | 18294,- | 22135.80      |
| Ø 125*        | 10834,- | 13109.20      |
| Ø 160*        | 14427,- | 17456.70      |

\* Na objednávku.  
Komínek se instaluje společně s prvkem UPP nebo FPP.  
Barvy: CICE, TMCE, HNED, CERN, TMSE, SVSE.  
Barva SVSE pouze pro 125 a 160.

### PRV

Průchodka pro turbokotel nebo potrubí o průměru 110-155 mm (plast)



| Kč/ks  | Kč/ks vč. DPH |
|--------|---------------|
| 1710,- | 2069.10       |

Na objednávku.  
Pouze v kombinaci s UPP nebo FPP dle typu krytiny.  
Barvy: CICE, TMCE, HNED, CERN, TMSE.

### ANT

Prostup pro anténu průměr 12 – 90 mm - (plast)



| Kč/ks  | Kč/ks vč. DPH |
|--------|---------------|
| 1408,- | 1703.70       |

Pouze v kombinaci s UPP nebo FPP dle typu krytiny.  
Barvy: CICE, TMCE, HNED, CERN, TMSE.

### SPP-T/SPP-F

Solární průchodový prvek (plast)



| Kč/ks  | Kč/ks vč. DPH |
|--------|---------------|
| 3326,- | 4024.50       |

Plast. Na objednávku.  
Balení obsahuje spojovací materiál a těsnící tmel  
Barvy: CICE, TMCE, HNED, CERN, TMSE  
SPP-T pro Topline, Mega, Ideal  
SPP-F pro SRP CLICK, Seamline

### SPK

Těsnící adaptér pro SPP - (plast)



| Kč/ks  | Kč/ks vč. DPH |
|--------|---------------|
| 1291,- | 1562.20       |

Na objednávku.  
Používá se pro vedení kabeláže a trubek menších průměrů prvkem SPP.

### PR

Průchodka

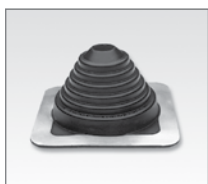

| Průchodka | Ø potrubí (mm) | rozměry základny (mm) | počet šroubů | Kč/ks  | Kč/ks vč. DPH |
|-----------|----------------|-----------------------|--------------|--------|---------------|
| PRMINI    | 7 – 20         | 57x57                 | 4            | 452,-  | 547.00        |
| PR1       | 6 – 50         | 110x110               | 8            | 547,-  | 661.90        |
| PR2       | 32 – 76        | 150x150               | 12           | 661,-  | 799.90        |
| PR3       | 60 – 102       | 200x200               | 16           | 743,-  | 899.10        |
| PR4       | 76 – 152       | 250x250               | 20           | 1259,- | 1523.40       |
| PR5       | 102 – 178      | 275x275               | 20           | 1309,- | 1583.90       |
| PR6       | 127 – 228      | 300x300               | 24           | 1405,- | 1700.10       |
| PR7       | 152 – 280      | 355x355               | 28           | 2260,- | 2734.60       |
| PR8       | 178 – 330      | 425x419               | 32           | 2796,- | 3383.20       |
| PR9       | 254 – 467      | 620x641               | 48           | 4371,- | 5289.00       |
| PRMAXI    | 330 – 660      | 860x860               | 68           | 9872,- | 11945.20      |

Manžeta z EPDM. Dodáváno včetně vrutů a stahovací pásky.

### PR-D

Průchodka dělená

| Průchodka | Ø potrubí (mm) | rozměry základny (mm) | počet šroubů | Kč/ks  | Kč/ks vč. DPH |
|-----------|----------------|-----------------------|--------------|--------|---------------|
| PR-D1     | 10-100         | 205x205               | 20           | 1437,- | 1738.80       |
| PR-D2     | 100-250        | 360x360               | 28           | 2317,- | 2803.60       |
| PR-D3     | 250-420        | 546x546               | 48           | 2951,- | 3570.80       |

Manžeta z EPDM. Dodáváno včetně vrutů a stahovací pásky.

### ROOF-VENT

Odvětrávací sety systému Roof VENT



| Prvek    | Popis                          | Ø (mm)  | Kč/ks  | Kč/ks vč. DPH |
|----------|--------------------------------|---------|--------|---------------|
| VENTFALC | SET komínku pro Click/Seamline | 150     | 1350,- | 1633.50       |
| VENTLPA  | SET komínku pro LPA/IDEAL      | 150     | 1350,- | 1633.50       |
| VENTMEGA | SET komínku pro MEGA           | 150     | 1350,- | 1633.50       |
| REDUKCE  | Redukce Ø 150/100 mm           | 150/110 | 95,-   | 115.00        |

Barvy: HNED, BRSE. Materiál plast. Set obsahuje komínek Ø 150, základnu a spojovací materiál.

NOVINKA

# Materiál pro hromosvody

## PH UNI

### Univerzální podpora



| materiál | Kč/ks | Kč vč. DPH |
|----------|-------|------------|
| NEREZ    | 124,- | 150.10     |

Vrut není součástí.

## PH K

### Podpěra na vrut



| materiál | Kč/ks | Kč vč. DPH |
|----------|-------|------------|
| NEREZ    | 40,-  | 48.40      |

Vrut není součástí.

## PH T

### Podpěra jímací tyče

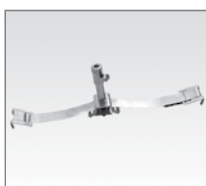

| materiál | Kč/ks | Kč vč. DPH |
|----------|-------|------------|
| NEREZ    | 878,- | 1062.40    |

Pro hřeben NTP UNI nebo NP 170.

## PH FALC

### Podpěra na falc

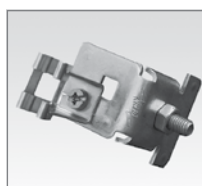

| materiál | Kč/ks | Kč vč. DPH |
|----------|-------|------------|
| NEREZ    | 219,- | 265.00     |

Pouze pro klasické falcované krytiny.

## PH FLAT

### Samolepící podpora

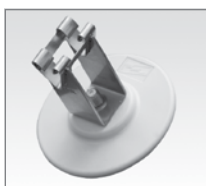

| materiál | Kč/ks | Kč vč. DPH |
|----------|-------|------------|
| NEREZ    | 208,- | 251.70     |

Vhodné pro krytiny typu SRP Click.

## PH H

### Podpěra vedení na hřeben



| materiál | Kč/ks | Kč vč. DPH |
|----------|-------|------------|
| NEREZ    | 213,- | 257.80     |

## PH TYC

### Jímací tyč



| materiál | Kč/ks | Kč vč. DPH |
|----------|-------|------------|
| NEREZ    | 201,- | 243.30     |

Délka 1000 mm.

Pozn. Všechny podpěry jsou určeny pro vodič 8 mm.

# Spojovací materiál

## SWT

**Lakovaný samovrtný šroub s těsnicí podložkou**  
Do dřeva.



| Označení | Velikost (mm) | ks/ balení | Kč /balení   | Kč vč. DPH |
|----------|---------------|------------|--------------|------------|
| SWT*     | 4,8 x 35      | 250        | <b>720,-</b> | 871.20     |
| SWT*     | 4,8 x 35      | 50         | <b>160,-</b> | 193.60     |
| SWT AL   | 4,8 x 35      | 250        | ☒            | -----      |
| SWT GALV | 4,8 x 35      | 250        | <b>675,-</b> | 816.80     |

\* Pozink lakovaný.  
Barvy dle barevného sortimentu Lindab.

## SD3T

**Lakovaný samovrtný šroub s těsnicí podložkou do lehké vaznice max. tl. 3 mm**

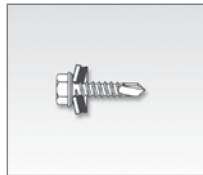

Do lehké vaznice max. tl. 3,0 mm.

| Velikost (mm) | ks/ balení | Kč /balení    | Kč vč. DPH |
|---------------|------------|---------------|------------|
| 4,8 x 19      | 250        | <b>1325,-</b> | 1603.30    |

Pozink lakovaný.  
Barvy dle barevného sortimentu Lindab.

## SL2T

**Lakovaný samovrtný šroub s těsnicí podložkou**  
Pro spojení dvou plechů.

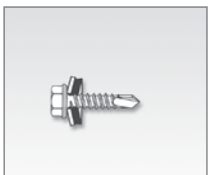

| Označení  | Velikost (mm) | ks/ balení | Kč /balení   | Kč vč. DPH |
|-----------|---------------|------------|--------------|------------|
| SL2T *    | 4,8 x 19      | 250        | <b>720,-</b> | 871.20     |
| SL2T *    | 4,8 x 19      | 50         | <b>160,-</b> | 193.60     |
| SL2T AL   | 4,8 x 19      | 50         | ☒            | -----      |
| SL2T GALV | 4,8 x 19      | 250        | <b>675,-</b> | 816.80     |

\* Pozink lakovaný.  
Barvy dle barevného sortimentu Lindab.

## SD6T

**Samovrtný šroub s těsnicí podložkou, pozinkovaný**

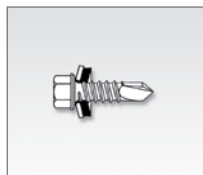

Do konstrukční oceli max. tl. 6,0 mm.

| Velikost (mm) | ks/ balení | Kč /balení    | Kč vč. DPH |
|---------------|------------|---------------|------------|
| 6,3 x 25      | 250        | <b>2475,-</b> | 2994.80    |

Pozink

## SL4

**Samovrtný šroub pro lehké profily**  
do max. tl. 2,0 / 2,0 mm



| Velikost (mm) | ks/ balení | Kč /balení    | Kč vč. DPH |
|---------------|------------|---------------|------------|
| 4,8 x 16      | 1000       | <b>7068,-</b> | 8552.30    |

Pozink

## SD14

**Samovrtný šroub bez podložky do konstrukční oceli max. tl. 14,0 mm**



| Velikost (mm) | ks/ balení | Kč /balení    | Kč vč. DPH |
|---------------|------------|---------------|------------|
| 5,5 x 34      | 250        | <b>2525,-</b> | 3055.30    |

Pozink

## MHL/MH

**Utahovací nástavce**

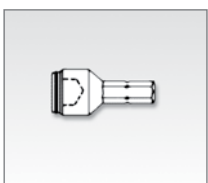

| Nástavec | Velikost (mm) | Kč/ks        | Kč vč. DPH |
|----------|---------------|--------------|------------|
| MHL      | 6             | <b>999,-</b> | 1208.80    |
| MH       | 8             | <b>230,-</b> | 278.30     |

Utahovací nástavec MHL je určený pro speciální vruty SL3 a SL4. Nástavec MH se používá pro standardní šestihřanné hlavy SWT a SL2T.

## POP

**Jednostranný lakovaný nýt s ocelovým trnem**



| Velikost (mm) | ks/ balení | Kč /balení   | Kč vč. DPH |
|---------------|------------|--------------|------------|
| 4,0 x 9,4     | 250        | <b>875,-</b> | 1058.80    |

Pozink lakovaný  
Spojí max. tl. 4,8 mm, díra se vrtá 4,1 mm

## POKLOP

**Krytka hřebíku (poklůpek na parapety a jiná oplechování)**



| Velikost (mm) | ks/ balení | Kč /balení   | Kč vč. DPH |
|---------------|------------|--------------|------------|
| 20 x 4        | 50         | <b>104,-</b> | 125.90     |

Všechny barvy dle barevného sortimentu Lindab.  
Lepí se silikonovým tmelem.



## Technická specifikace

VENTSRP Větrací hřebenová lišta, dl. 485 mm a 2000 mm

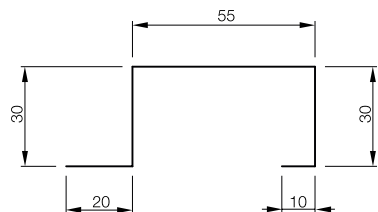

C1SRP Hřebenový/nároční profil nevětraný, r. š. 82 mm

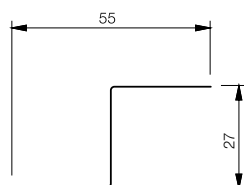

C2SRP Napojovací lišta, r. š. 70 mm

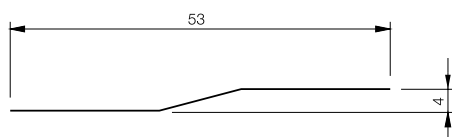

STSRP Lemování ke zdi – příčné, r. š. 307,5 mm

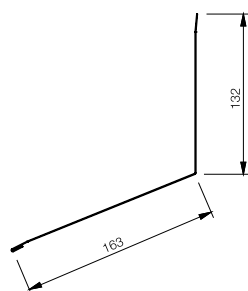

VISRP Závětrná lišta- vrchní, r. š. 307,5 mm

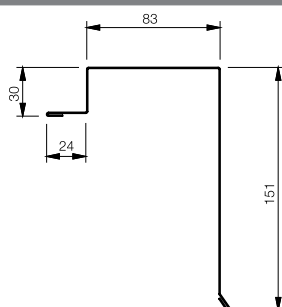

NP 170, NP260 Hřebenáč, r. š. 410 mm

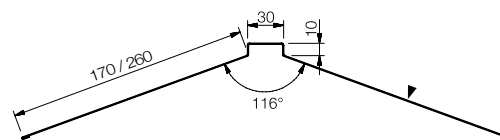

RD Úžlabí, r. š. 500 mm

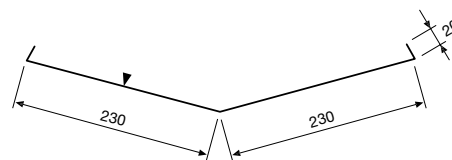

NPSRP Zakončení pultové střechy, r. š. 307,5 mm

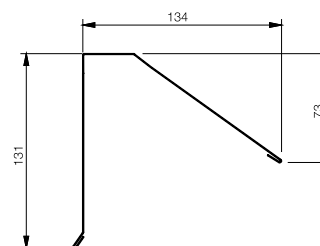

OVKSRP Přechodový plech – přechod sklonů, r. š. 410 mm

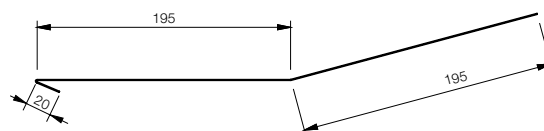

FSRP Zatahovací okapový plech, r. š. 307,5 mm

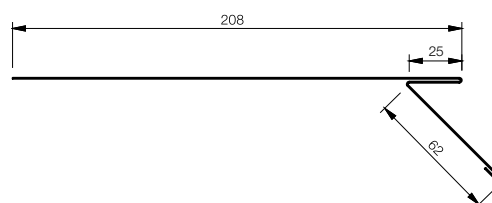

**OVMSRP Přechodový plech – mansarda, r. š. 410 mm**

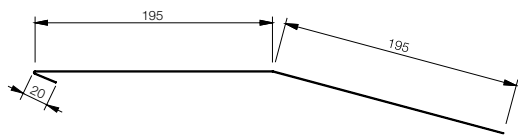

**SLSRP Lemování ke zdi – podélné, r. š. 307,5 mm**

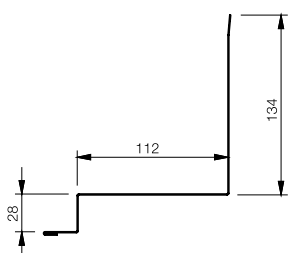

**VISK – závětrná lišta pro taškovou krytinu – vrchní, r. š. 307,5 mm**

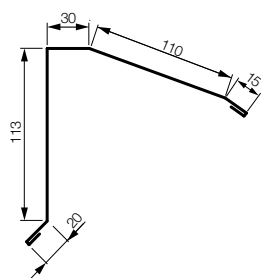

**VISK-S – závětrná lišta pro taškovou krytinu – spodní, r. š. 307,5 mm**

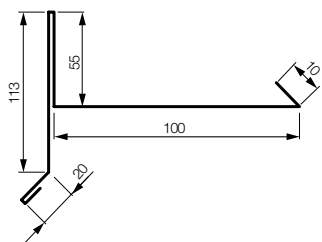

**FOTP – okapový plech, r. š. 205 mm**

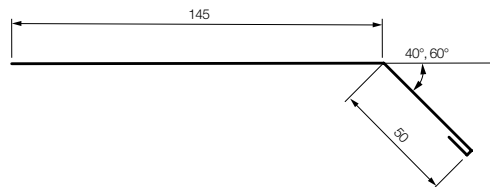

**FOTPA – okapový plech, r. š. 245 mm**

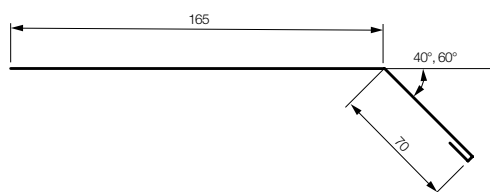

**LZ – lemování ke zdi podélné, r. š. 246 mm**

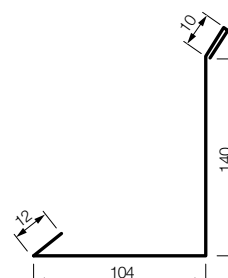

**VISK-GL – závětrná lišta pro krytinu GOODLOCK, r. š. 410 mm**

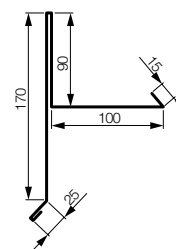

**VISK-Z- závětrná lišta zavlékací, r. š. 246 mm**

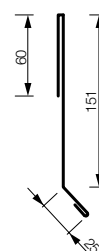

Standardní délky 2 m a 3 m.

V případě, že katalogové klempířské prvky nejsou pro váš projekt použitelné, rádi vám vyrobíme klempířské prvky na míru dle výkresové dokumentace. Maximální délka výrobku je 3000 mm.

# Okapový systém



## Půlkruhový okapový systém Lindab Rainline

v rozměrech 125/87, 125/100, 150/100 skladem, ostatní s dodáním 2-3 týdny

### K33

Žlabový hák s přichytným jazýčkem



| rozměr (mm) | 150   |        | 190   |        |
|-------------|-------|--------|-------|--------|
| balení (ks) | 42    |        | 10    |        |
| povrch      | Kč/ks | s DPH  | Kč/ks | s DPH  |
| STANDARD    | 138,- | 167.00 | 224,- | 271.10 |
| OSTATNÍ     | 167,- | 202.10 | 232,- | 280.80 |

Délka 330 mm. Velikost 190 na objednávku.

### K07

Římsový hák s přichytným jazýčkem



| rozměr (mm) | 125   |        | 150   |        |
|-------------|-------|--------|-------|--------|
| balení (ks) | 40    |        | 40    |        |
| povrch      | Kč/ks | s DPH  | Kč/ks | s DPH  |
| STANDARD    | 114,- | 138.00 | 125,- | 151.30 |
| OSTATNÍ     | 118,- | 142.80 | 130,- | 157.30 |

Délka 70 mm.

### K21

Žlabový hák s přichytným jazýčkem



| rozměr (mm) | 125   |        | 150   |        |
|-------------|-------|--------|-------|--------|
| balení (ks) | 50    |        | 50    |        |
| povrch      | Kč/ks | s DPH  | Kč/ks | s DPH  |
| STANDARD    | 141,- | 170.70 | 144,- | 174.30 |
| OSTATNÍ     | 147,- | 177.90 | 149,- | 180.30 |

Délka 210 mm.

### KRT

Překroucený žlabový hák s přichytným jazýčkem



| rozměr (mm) | 125   |        | 150   |        |
|-------------|-------|--------|-------|--------|
| balení (ks) | 20    |        | 10    |        |
| povrch      | Kč/ks | s DPH  | Kč/ks | s DPH  |
| STANDARD    | 150,- | 181.50 | 186,- | 225.10 |
| OSTATNÍ     | 156,- | 188.80 | 193,- | 233.60 |

Pro montáž z boční strany krokve.

### KFL

Žlabový hák se zaklapovacím upevněním



| rozměr (mm) | 125   |        | 150   |        |
|-------------|-------|--------|-------|--------|
| balení (ks) | 30    |        | 30    |        |
| povrch      | Kč/ks | s DPH  | Kč/ks | s DPH  |
| STANDARD    | 123,- | 148.90 | 126,- | 152.50 |
| OSTATNÍ     | 129,- | 156.10 | 131,- | 158.60 |

\* Povrchová úprava galvanickým pozinkováním. Délka 196 mm.

### KFL35

Žlabový hák se zaklapovacím upevněním



| rozměr (mm) | 125   |        | 150   |        |
|-------------|-------|--------|-------|--------|
| balení (ks) | 20    |        | 20    |        |
| povrch      | Kč/ks | s DPH  | Kč/ks | s DPH  |
| STANDARD    | 213,- | 257.80 | 218,- | 263.80 |
| OSTATNÍ     | 227,- | 274.70 | 228,- | 275.90 |

Délka 350 mm.

### KFK

Římsový hák se zaklapovacím upevněním

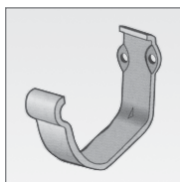

| rozměr (mm) | 125   |        | 150   |        |
|-------------|-------|--------|-------|--------|
| balení (ks) | 60    |        | 45    |        |
| povrch      | Kč/ks | s DPH  | Kč/ks | s DPH  |
| STANDARD    | 127,- | 153.70 | 129,- | 156.10 |
| OSTATNÍ     | 131,- | 158.60 | 138,- | 167.00 |

### K-N

Žlabový hák pro nástřešní žlab (s výztuhou)



| rozměr (mm) | DIN 330 |        |
|-------------|---------|--------|
| balení (ks) | 25      |        |
| povrch      | Kč/ks   | s DPH  |
| Elite       | 317,-   | 383.60 |

Dostupné barvy: TMSE, BRSE, TMCE, HNEĐ

### TB

Krycí třmen háku



| rozměr (mm) | 125   |        | 150   |        |
|-------------|-------|--------|-------|--------|
| balení (ks) | 50    |        | 50    |        |
| povrch      | Kč/ks | s DPH  | Kč/ks | s DPH  |
| STANDARD    | 97,-  | 117.40 | 101,- | 122.30 |
| OSTATNÍ     | 101,- | 122.30 | 108,- | 130.70 |

Použití pro překrytí starých háků.

### STAG

Úchyt žlabu

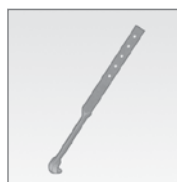

| rozměr (mm) | UNI   |       |
|-------------|-------|-------|
| balení (ks) | 50    |       |
| povrch      | Kč/ks | s DPH |
| STANDARD    | 60,-  | 72.60 |
| OSTATNÍ     | 64,-  | 77.50 |

Použití pro zpevnění žlabů a žlabových koutů.

Standardní barvy

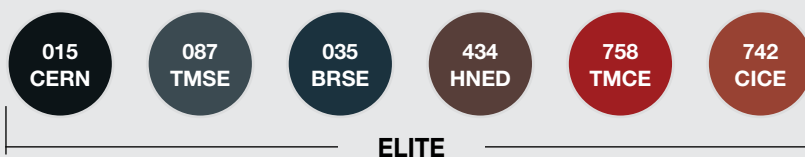

ELITE

Rozměry

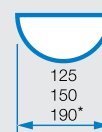

Ostatní barvy

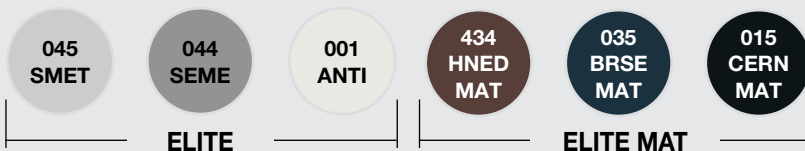

ELITE

ELITE MAT

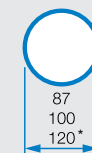

\* V ELITE MAT NENÍ



# Okapový systém



## Půlkruhový okapový systém Lindab Rainline

v rozměrech 125/87, 125/100, 150/100 skladem, ostatní s dodáním 2-3 týdnů

### R Podokapní žlab půlkruhový



| rozměr (mm) | 125   |        | 150   |        | 190   |        |
|-------------|-------|--------|-------|--------|-------|--------|
| balení (ks) | 3     |        | 3     |        | 2     |        |
| povrch      | Kč/m  | s DPH  | Kč/m  | s DPH  | Kč/m  | s DPH  |
| STANDARD    | 222,- | 268.70 | 236,- | 285.60 | 377,- | 456.20 |
| OSTATNÍ     | 238,- | 288.00 | 277,- | 335.20 | 409,- | 494.90 |

Standardní délky 4 m a 6 m. Velikost 190 na objednávku.

### RG Žlabové čelo



| rozměr (mm) | 125   |        | 150   |        |
|-------------|-------|--------|-------|--------|
| balení (ks) | 24    |        | 24    |        |
| povrch      | Kč/ks | s DPH  | Kč/ks | s DPH  |
| STANDARD    | 106,- | 128.30 | 110,- | 133.10 |
| OSTATNÍ     | 113,- | 136.80 | 114,- | 138.00 |

Suchý spoj, univerzální levé i pravé.

### RVI / RVY 90° Žlabový kout/roh 90°

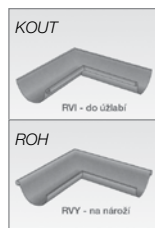

| rozměr (mm) | 125   |        | 150   |        | 190    |         |
|-------------|-------|--------|-------|--------|--------|---------|
| balení (ks) | 5     |        | 5     |        | 4      |         |
| povrch      | Kč/ks | s DPH  | Kč/ks | s DPH  | Kč/ks  | s DPH   |
| STANDARD    | 534,- | 646.20 | 559,- | 676.40 | 1318,- | 1594.80 |
| OSTATNÍ     | 673,- | 814.40 | 696,- | 842.20 | 1435,- | 1736.40 |

\* Velikost 190 mm na objednávku.

### RGV / RGH Žlabové čelo levé/pravé



| rozměr (mm) | 190   |        |  |
|-------------|-------|--------|--|
| balení (ks) | 25    |        |  |
| povrch      | Kč/ks | s DPH  |  |
| STANDARD    | 169,- | 204.50 |  |
| OSTATNÍ     | 183,- | 221.50 |  |

Lepí se tmelem NOVAPLAST a nýtuje. Specifikujte levé nebo pravé. Na objednávku.

### RVI / RVY 135° Žlabový kout/roh 135°



| rozměr (mm) | 125    |         | 150    |         |
|-------------|--------|---------|--------|---------|
| balení (ks) | 5      |         | 5      |         |
| povrch      | Kč/ks  | s DPH   | Kč/ks  | s DPH   |
| STANDARD    | 940,-  | 1137.40 | 1057,- | 1279.00 |
| OSTATNÍ     | 1021,- | 1235.50 | 1173,- | 1419.40 |

### RSK Spojka žlabů s těsněním



| rozměr (mm) | 125   |        | 150   |        |
|-------------|-------|--------|-------|--------|
| balení (ks) | 20    |        | 20    |        |
| povrch      | Kč/ks | s DPH  | Kč/ks | s DPH  |
| STANDARD    | 150,- | 181.50 | 153,- | 185.20 |
| OSTATNÍ     | 156,- | 188.80 | 163,- | 197.30 |

Suchý spoj. Žlaby 190 mm se spojují tmelem Novaplast a nýtý.

### OSKR Zábřana přelití žlabu



| rozměr (mm) | 125   |        | 150   |        |
|-------------|-------|--------|-------|--------|
| balení (ks) | 5     |        | 5     |        |
| povrch      | Kč/ks | s DPH  | Kč/ks | s DPH  |
| STANDARD    | 685,- | 828.90 | 750,- | 907.50 |
| OSTATNÍ     | 717,- | 867.60 | 788,- | 953.50 |

Pouze na objednávku.

### OSK Zábřana přelití žlabu - kout



| rozměr (mm) | UNIVERZÁLNÍ |        |  |
|-------------|-------------|--------|--|
| balení (ks) | 10          |        |  |
| povrch      | Kč/ks       | s DPH  |  |
| STANDARD    | 727,-       | 879.70 |  |
| OSTATNÍ     | 750,-       | 907.50 |  |

Pouze na objednávku.

### R-N Nástřešní žlab

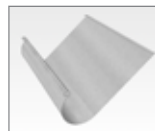

| rozměr (mm) | r.š. 625 |        | r.š. 1250 |         |
|-------------|----------|--------|-----------|---------|
| balení (ks) | 1        |        | 1         |         |
| povrch      | Kč/m     | s DPH  | Kč/m      | s DPH   |
| Elite DS    | 734,-    | 888.20 | 1592,-    | 1926.40 |

Rozvinutá šířka 625 mm skladem, rozvinutá šířka 1250 mm na objednávku. Délky 2 a 4 m. Barvy: TMSE, BRSE, TMCE, HNED. Radius DIN 330

## Lindab Rainline v povrchové úpravě Elite a Elite MAT

- vynikající ochrana proti UV záření
- vysoká odolnost proti mechanickému poškození
- nejlepší ochrana proti korozi
- vysoká barevná stabilita
- dlouhá životnost



# Okapový systém

## Půlkruhový okapový systém Lindab Rainline

v rozměrech 125/87, 125/100, 150/100 skladem, ostatní s dodáním 2-3 týdnů



### SROR

Svodová roura



| rozměr (mm) | 87    |        | 100   |        | 120   |        |
|-------------|-------|--------|-------|--------|-------|--------|
| balení (ks) | 2     |        | 2     |        | 2     |        |
| povrch      | Kč/m  | s DPH  | Kč/m  | s DPH  | Kč/m  | s DPH  |
| STANDARD    | 272,- | 329.20 | 255,- | 308.60 | 388,- | 469.50 |
| OSTATNÍ     | 288,- | 348.50 | 309,- | 373.90 | 430,- | 520.30 |

Standardní délky 3 m a 5 m. Délka 2 m pouze ve variantách Ø 87 a Ø100 a barvách TMSE, HINED, TMCE, CERIN. Velikost 120 na objednávku.

### SOKN

Odskok svodové roury



| rozměr (mm) | 87    |         | 100   |         |
|-------------|-------|---------|-------|---------|
| balení (ks) | 15    |         | 16    |         |
| povrch      | Kč/ks | s DPH   | Kč/ks | s DPH   |
| STANDARD    | 835,- | 1010.40 | 860,- | 1040.60 |
| OSTATNÍ     | 932,- | 1127.80 | 958,- | 1159.20 |

Použití pro odskok 100 mm.

### BK

Koleno svodové roury



| rozměr (mm) | 87    |        | 100   |        | 120   |        |
|-------------|-------|--------|-------|--------|-------|--------|
| balení (ks) | 20    |        | 20    |        | 15    |        |
| povrch      | Kč/ks | s DPH  | Kč/ks | s DPH  | Kč/ks | s DPH  |
| STANDARD    | 300,- | 363.00 | 297,- | 359.40 | 376,- | 455.00 |
| OSTATNÍ     | 319,- | 386.00 | 366,- | 442.90 | 397,- | 480.40 |

Úhel 70°. Spojením 2 kolen vznikne "S" koleno.

### BKM

Koleno svodové roury s rozšířeným hrdlem



| rozměr (mm) | 87    |        | 100   |        |
|-------------|-------|--------|-------|--------|
| balení (ks) | 20    |        | 20    |        |
| povrch      | Kč/ks | s DPH  | Kč/ks | s DPH  |
| STANDARD    | 286,- | 346.10 | 375,- | 453.80 |
| OSTATNÍ     | 298,- | 360.60 | 388,- | 469.50 |

K napojení na svod nebo mezikus, který nemá zúžení.

### MST

Mezikus svodové roury



| rozměr (mm) | 87    |        | 100   |        | 120   |        |
|-------------|-------|--------|-------|--------|-------|--------|
| balení (ks) | 12    |        | 15    |        | 9     |        |
| povrch      | Kč/ks | s DPH  | Kč/ks | s DPH  | Kč/ks | s DPH  |
| STANDARD    | 273,- | 330.40 | 309,- | 373.90 | 475,- | 574.80 |
| OSTATNÍ     | 285,- | 344.90 | 323,- | 390.90 | 515,- | 623.20 |

Délka 1000 mm. Je zúžen na obou koncích. Rozpůlením získáte 2 ks po 500 mm.

### SRORM

Napojovací prvek svodové roury



| rozměr (mm) | 87    |        | 100   |        |
|-------------|-------|--------|-------|--------|
| balení (ks) | 50    |        | 40    |        |
| povrch      | Kč/ks | s DPH  | Kč/ks | s DPH  |
| STANDARD    | 190,- | 229.90 | 249,- | 301.30 |
| OSTATNÍ     | 199,- | 240.80 | 265,- | 320.70 |

Napojí zbytek roury

### UTK

Výtokové koleno



| rozměr (mm) | 87    |        | 100   |        | 120   |        |
|-------------|-------|--------|-------|--------|-------|--------|
| balení (ks) | 12    |        | 10    |        | 10    |        |
| povrch      | Kč/ks | s DPH  | Kč/ks | s DPH  | Kč/ks | s DPH  |
| STANDARD    | 382,- | 462.30 | 405,- | 490.10 | 562,- | 680.10 |
| OSTATNÍ     | 398,- | 481.60 | 425,- | 514.30 | 582,- | 704.30 |

### BUTK

Spodní díl svodové roury



| rozměr (mm) | 87    |        | 100   |        |
|-------------|-------|--------|-------|--------|
| balení (ks) | 12    |        | 10    |        |
| povrch      | Kč/ks | s DPH  | Kč/ks | s DPH  |
| STANDARD    | 334,- | 404.20 | 441,- | 533.70 |
| OSTATNÍ     | 374,- | 452.60 | 542,- | 655.90 |

Zaústění do kanalizace. Pouze na objednávku.

### FUTK

Výklopná odbočka do sudu

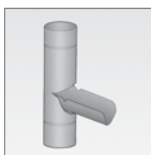

| rozměr (mm) | 87    |        | 100   |        |
|-------------|-------|--------|-------|--------|
| balení (ks) | 4     |        | 4     |        |
| povrch      | Kč/ks | s DPH  | Kč/ks | s DPH  |
| STANDARD    | 691,- | 836.20 | 718,- | 868.80 |
| OSTATNÍ     | 762,- | 922.10 | 800,- | 968.00 |

### GROR

Napojení svodové roury

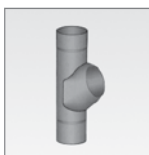

| rozměr (mm) | 87     |         | 100    |         |
|-------------|--------|---------|--------|---------|
| balení (ks) | 4      |         | 4      |         |
| povrch      | Kč/ks  | s DPH   | Kč/ks  | s DPH   |
| STANDARD    | 1015,- | 1228.20 | 1050,- | 1270.50 |
| OSTATNÍ     | 1108,- | 1340.70 | 1177,- | 1424.20 |

Úhel odskoku je 50-80°. Průměry napojovaných rour jsou vždy shodné.

### RT

Lapač nečistot

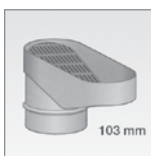

| rozměr (mm) | UNIVERZÁLNÍ |        |
|-------------|-------------|--------|
| balení (ks) | 10          |        |
| povrch      | Kč/ks       | s DPH  |
| PLAST       | 336,-       | 406.60 |

Plast (HD-Etenplast)

### MRT

Objímka k lapači nečistot

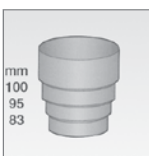

| rozměr (mm) | UNIVERZÁLNÍ |        |
|-------------|-------------|--------|
| balení (ks) | 10          |        |
| povrch      | Kč/ks       | s DPH  |
| PLAST       | 99,-        | 119.80 |

Plast (HD-Etenplast)  
Na objednávku.

# Okapový systém



## Půlkruhový okapový systém Lindab Rainline

v rozměrech 125/87, 125/100, 150/100 skladem, ostatní s dodáním 2-3 týdnů

### OMV

Žlabový kotlík



| rozměr (mm) | 125   |        | 150   |        | 190   |        |
|-------------|-------|--------|-------|--------|-------|--------|
| balení (ks) | 15    |        | 15    |        | 6     |        |
| povrch      | Kč/ks | s DPH  | Kč/ks | s DPH  | Kč/ks | s DPH  |
| STANDARD    | 289,- | 349.70 | 317,- | 383.60 | 369,- | 446.50 |
| OSTATNÍ     | 303,- | 366.70 | 335,- | 405.40 | 395,- | 478.00 |

Cena je shodná pro všechny průměry roury.  
Možné kombinace Elite: 125/87, 125/100, 150/100, 150/120, 190/120.  
Možné kombinace Elite MAT: 125/87; 125/100; 150/100.

### VATKR

Sběrný kotlík



| rozměr (mm) | 100    |         |
|-------------|--------|---------|
| balení (ks) | 1      |         |
| povrch      | Kč/ks  | s DPH   |
| STANDARD    | 2295,- | 2777.00 |
| OSTATNÍ     | 2390,- | 2891.90 |

Pouze v povrchu Elite.  
Rozměry 250 mm (š) x 150 mm (v) x 150 mm (h).  
Na objednávku do 5 týdnů.

### VATKS

Atikový sběrný kotlík půlkruhový



| rozměr (mm) | 100    |         |
|-------------|--------|---------|
| balení (ks) | 1      |         |
| povrch      | Kč/ks  | s DPH   |
| STANDARD    | 2385,- | 2885.90 |
| OSTATNÍ     | 2489,- | 3011.70 |

### DVSIL

Filtrační vložka



| rozměr (mm) | Ø 95  |        |
|-------------|-------|--------|
| balení (ks) | 10    |        |
| povrch      | Kč/ks | s DPH  |
| NEREZ       | 463,- | 560.30 |

### SSVU

Zaklapávací objímka k trnu SST nebo na vruty

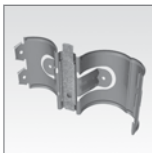

| rozměr (mm) | 87    |        | 100   |        | 120   |        |
|-------------|-------|--------|-------|--------|-------|--------|
| balení (ks) | 24    |        | 20    |        | 10    |        |
| povrch      | Kč/ks | s DPH  | Kč/ks | s DPH  | Kč/ks | s DPH  |
| STANDARD    | 89,-  | 107.70 | 97,-  | 117.40 | 121,- | 146.50 |
| OSTATNÍ     | 92,-  | 111.40 | 99,-  | 119.80 | 130,- | 157.30 |

### SST

Trn k objímce SSVU a SV



| Žárový pozink |       |        |
|---------------|-------|--------|
| balení (ks)   | 20    |        |
| rozměr        | Kč/ks | s DPH  |
| 125 mm        | 68,-  | 82.30  |
| 175 mm        | 82,-  | 99.30  |
| 250 mm        | 118,- | 142.80 |
| 300 mm        | 134,- | 162.20 |

Žárově pozinkovaný. Trn kombinovatelný s objímkami SSVU a SV všech velikostí.

### SV

Objímka s klínovým uzávěrem k trnu SST



| rozměr (mm) | 87    |        | 100   |        | 120   |        |
|-------------|-------|--------|-------|--------|-------|--------|
| balení (ks) | 20    |        | 20    |        | 20    |        |
| povrch      | Kč/ks | s DPH  | Kč/ks | s DPH  | Kč/ks | s DPH  |
| STANDARD    | 97,-  | 117.40 | 107,- | 129.50 | 142,- | 171.90 |
| OSTATNÍ     | 101,- | 122.30 | 113,- | 136.80 | 152,- | 184.00 |

### Půlkruhový okapový systém Rainline – dostupné barvy

| označení Lindab | 434   | 742             | 758           | 015   | 087        | 001          | 045               | 035             | 044           |
|-----------------|-------|-----------------|---------------|-------|------------|--------------|-------------------|-----------------|---------------|
| nejbližší RAL   | 8017  | 8004            | 3009          | 9005  | 7011       | 9002         | 9006              | 7016            | 9007          |
| kód barvy       | HNED  | CICE            | TMCE          | CERN  | TMSE       | ANTI         | SMET              | BRSE            | SEME          |
| barva           | hnědá | cihlově červená | tmavě červená | černá | tmavě šedá | antická bílá | stříbrná metalíza | břidlicově šedá | šedá metalíza |
| Elite           | x*    | x*              | x*            | x*    | x*         | x            | x                 | x*              | x             |
| Elite MAT       | x     |                 |               | x     |            |              |                   | x               |               |

Nástřešní žlaby R-N dostupné pouze v barvě HNED, TMCE, BRSE, TMSE.  
\* Barvy STANDARD

Zobrazení barev je pouze orientační a nemusí odpovídat realitě. Pro určení a potvrzení přesného odstínu zvolené barvy je nutné vyžádat fyzický vzorek příslušného materiálu, případně využít vzorníku barev RAL (nejbližší RAL). Originální vzorníky Lindab jsou k nahlédnutí na prodejních místech Lindab nebo u obchodních zástupců.



# Okapový systém



## Tradiční hluboký půlkruhový okapový systém

v rozměrech 150H/100, rozvinutá šíře 333 mm

VEŠKERÉ PRVKY SVODU OKAPOVÉHO SYSTÉMU JSOU IDENTICKÉ SE SYSTÉMEM RAINLINE ROZMĚRU 150/100.  
KOMPLETNÍ NABÍDKA KOMPATIBILNÍCH PRVKŮ SVODU NA STRANĚ 34.

### K33\_H 30/5 Žlabový hák pro hluboký žlab, pásovina 30/5 mm, s přichytným jazýčkem



|             |       |        |
|-------------|-------|--------|
| rozměr (mm) | 150   |        |
| balení (ks) | 20    |        |
| povrch      | Kč/ks | s DPH  |
| ELITE       | 159,- | 192.40 |

Délka 330 mm.

### K33\_H 25/5 Žlabový hák pro hluboký žlab, pásovina 25/5 mm, s přichytným jazýčkem



|             |       |        |
|-------------|-------|--------|
| rozměr (mm) | 150   |        |
| balení (ks) | 20    |        |
| povrch      | Kč/ks | s DPH  |
| ELITE       | 138,- | 167.00 |

Délka 330 mm.

### K21\_H 30/5 Žlabový hák pro hluboký žlab, pásovina 30/5 mm, s přichytným jazýčkem



|             |       |        |
|-------------|-------|--------|
| rozměr (mm) | 150   |        |
| balení (ks) | 30    |        |
| povrch      | Kč/ks | s DPH  |
| ELITE       | 136,- | 164.60 |

Délka 210 mm.

### R\_H Žlab hluboký, rozvin 333 mm, délka 4 m



|             |       |         |
|-------------|-------|---------|
| rozměr (mm) | 150   |         |
| balení (ks) | 5     |         |
| povrch      | Kč/ks | s DPH   |
| ELITE       | 944,- | 1142.30 |

Délka 4000 mm.

### RG-L\_H Žlabové čelo levé hluboké na tmel



|             |       |       |
|-------------|-------|-------|
| rozměr (mm) | 150   |       |
| balení (ks) | 24    |       |
| povrch      | Kč/ks | s DPH |
| ELITE       | 69,-  | 83.50 |

Instalace lepením na klempířský tmel.

### RG-P\_H Žlabové čelo pravé hluboké na tmel



|             |       |       |
|-------------|-------|-------|
| rozměr (mm) | 150   |       |
| balení (ks) | 24    |       |
| povrch      | Kč/ks | s DPH |
| ELITE       | 69,-  | 83.50 |

Instalace lepením na klempířský tmel.

### RVI\_H / RVY\_H 90° Žlabový kout / roh hluboký



|             |       |        |
|-------------|-------|--------|
| rozměr (mm) | 150   |        |
| balení (ks) | 5     |        |
| povrch      | Kč/ks | s DPH  |
| ELITE       | 559,- | 676.40 |

### OMV\_H Žlabový kotlík pro hluboký žlab



|             |           |        |
|-------------|-----------|--------|
| rozměr (mm) | 150 / 100 |        |
| balení (ks) | 15        |        |
| povrch      | Kč/ks     | s DPH  |
| ELITE       | 317,-     | 383.60 |

**333**  
mm

#### Větší rozvinutá šířka žlabu

Nový rozměr 150H přináší až o 12 % větší rozvinutou šířku. Tento fakt pozitivně ovlivňuje funkčnost okapového systému z důvodu větší hloubky. Nový rozměr splňuje požadavky normy DIN EN612.

**30**  
let

#### Nadstandardní záruka

Lindab svoje služby a produkty neustále vylepšuje a hledá možnosti, jak svým zákazníkům poskytnout stále větší přidanou hodnotu. Jistota kvality a funkčnosti okapového systému Lindab Rainline jsou garantované zárukou až 30 let.

**3**  
barvy

#### Nejoblíbenější barvy

Okapový systém v rozměru 150H je aktuálně dostupný ve třech nejoblíbenějších barevných odstínech, které dokonale sladí Váš domov s okapovým systémem.

## Nový rozměr, nový LindabRainline 150H

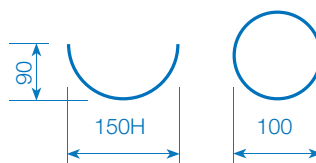

ELITE

015  
CERN

434  
HNED

035  
BRSE

# Okapový systém



## Tradiční hluboký půlkruhový okapový systém

v rozměrech 150H/100, rozvinutá šíře 333 mm

**VEŠKERÉ PRVKY SVODU OKAPOVÉHO SYSTÉMU JSOU IDENTICKÉ SE SYSTÉMEM RAINLINE ROZMĚRU 150/100. KOMPLETNÍ NABÍDKA KOMPATIBILNÍCH PRVKŮ SVODU NA STRANĚ 34.**

### BK

Koleno svodové roury



|             |       |        |
|-------------|-------|--------|
| rozměr (mm) | 100   |        |
| balení (ks) | 20    |        |
| povrch      | Kč/ks | s DPH  |
| ELITE       | 297,- | 359.40 |

Úhel 70°. Spojením 2 kolen vznikne "S" koleno.

### SROR

Svodová roura



|             |       |        |
|-------------|-------|--------|
| rozměr (mm) | 100   |        |
| balení (ks) | 2     |        |
| povrch      | Kč/m  | s DPH  |
| ELITE       | 255,- | 308.60 |

Délky 3 m a 5 m.

### UTK

Výtokové koleno



|             |       |        |
|-------------|-------|--------|
| rozměr (mm) | 100   |        |
| balení (ks) | 10    |        |
| povrch      | Kč/ks | s DPH  |
| ELITE       | 405,- | 490.10 |

### GROR

Napojení svodové roury



|             |        |         |
|-------------|--------|---------|
| rozměr (mm) | 100    |         |
| balení (ks) | 4      |         |
| povrch      | Kč/ks  | s DPH   |
| ELITE       | 1050,- | 1270.50 |

Úhel odkosku je 50-80°. Průměry napojovaných rour jsou vždy shodné.

### FUTK

Výklopná odbočka do sudu



|             |       |        |
|-------------|-------|--------|
| rozměr (mm) | 100   |        |
| balení (ks) | 4     |        |
| povrch      | Kč/ks | s DPH  |
| ELITE       | 718,- | 868.80 |

### SSVU

Zaklapávací objímka k trnu SST nebo na vruty



|             |       |        |
|-------------|-------|--------|
| rozměr (mm) | 100   |        |
| balení (ks) | 20    |        |
| povrch      | Kč/ks | s DPH  |
| ELITE       | 97,-  | 117.40 |

### NOVA

Těsnící tmel Novaplast



|            |       |               |
|------------|-------|---------------|
| Objem (ml) | Kč/ks | Kč/ks vč. DPH |
| 310        | 360,- | 435.60        |

Vhodný k lepení žlabových čel na tmel a podlepení spojů napojení žlabu.

### SST

Trn k objímce SSVU a SV



| Žárový pozink |       |        |
|---------------|-------|--------|
| balení (ks)   | 20    |        |
| rozměr        | Kč/ks | s DPH  |
| 125 mm        | 68,-  | 82.30  |
| 175 mm        | 82,-  | 99.30  |
| 250 mm        | 118,- | 142.80 |
| 300 mm        | 134,- | 162.20 |

Žárově pozinkovaný. Trn kombinovatelný s objímkami SSVU a SV všech velikostí.

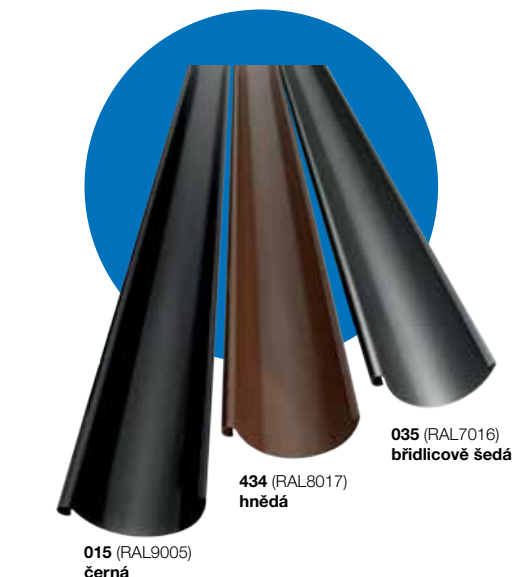

015 (RAL9005)  
černá

434 (RAL8017)  
hnědá

035 (RAL7016)  
břidlicové šedá

### Hluboký okapový systém Rainline - dostupné barvy

| označení Lindab | 434   | 015   | 035             |
|-----------------|-------|-------|-----------------|
| nejbližší RAL   | 8017  | 9005  | 7016            |
| kód barvy       | HNED  | CERN  | BRSE            |
| barva           | hnědá | černá | břidlicové šedá |
| Elite           | x     | x     | x               |

Zobrazení barev je pouze orientační a nemusí odpovídat realitě. Pro určení a potvrzení přesného odstínu zvolené barvy je nutné vyžádat fyzický vzorek příslušného materiálu, případně využít vzorníku barev RAL (nejbližší RAL). Originální vzorníky Lindab jsou k nahlédnutí na prodejních místech Lindab nebo u obchodních zástupců.

# Okapový systém



## čtvercový okapový systém Lindab Rainline

Hranaté žlaby jsou na objednávku s dodáním 2-3 týdny.

### RTK07

Žlabový hák  
ke čtvercovým žlabům



|             |       |        |
|-------------|-------|--------|
| rozměr (mm) | 140   |        |
| balení (ks) | 50    |        |
| povrch      | Kč/ks | s DPH  |
| ELITE       | 315,- | 381.20 |

Délka 70 mm.

### RTK21

Žlabový hák  
ke čtvercovým žlabům



|             |       |        |
|-------------|-------|--------|
| rozměr (mm) | 140   |        |
| balení (ks) | 50    |        |
| povrch      | Kč/ks | s DPH  |
| ELITE       | 391,- | 473.20 |

Délka 210 mm.

### RTKFK

Čtvercový hák  
se zaklapovacím upevněním

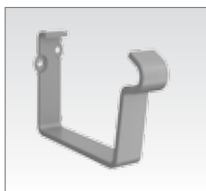

|             |       |        |
|-------------|-------|--------|
| rozměr (mm) | 140   |        |
| balení (ks) | --    |        |
| povrch      | Kč/ks | s DPH  |
| ELITE       | 255,- | 308.60 |

### RTRA

Podokapní žlab  
čtvercového průřezu

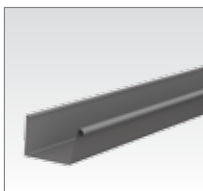

|             |        |         |
|-------------|--------|---------|
| rozměr (mm) | 140    |         |
| balení (ks) | 5      |         |
| povrch      | Kč/ks  | s DPH   |
| ELITE       | 2965,- | 3587.70 |

Délka 4m.

### RTGH/RTGV

Žlabové čelo čtvercového  
průřezu pravé/levé

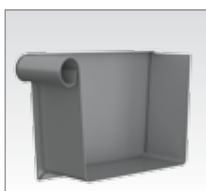

|             |       |        |
|-------------|-------|--------|
| rozměr (mm) | 140   |        |
| balení (ks) | 20    |        |
| povrch      | Kč/ks | s DPH  |
| ELITE       | 545,- | 659.50 |

Specifikujte levé nebo pravé.

### RTSK

Spojka žlabů s těsněním



|             |       |        |
|-------------|-------|--------|
| rozměr (mm) | 140   |        |
| balení (ks) | 20    |        |
| povrch      | Kč/ks | s DPH  |
| ELITE       | 486,- | 588.10 |

### RTOK

Žlabový kotlík  
ke čtvercovým žlabům



|             |        |         |
|-------------|--------|---------|
| rozměr (mm) | 140    |         |
| balení (ks) | 25     |         |
| povrch      | Kč/ks  | s DPH   |
| ELITE       | 1234,- | 1493.20 |

Cena je shodná pro všechny průměry roury.  
Povolené kombinace 140/87, 140/100

### RTVI/RTVY

Žlabový kout/roh  
ke čtvercovým žlabům

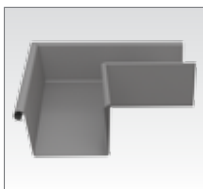

|             |        |         |
|-------------|--------|---------|
| rozměr (mm) | 140    |         |
| balení (ks) | 4      |         |
| povrch      | Kč/ks  | s DPH   |
| ELITE       | 2733,- | 3307.00 |

| Čtvercový okapový systém Rainline – dostupné barvy |       |                 |               |       |            |              |                   |                 |               |
|--|-------|-----------------|---------------|-------|------------|--------------|-------------------|-----------------|---------------|
| označení Lindab                                    | 434   | 742             | 758           | 015   | 087        | 001          | 045               | 035             | 044           |
| nejbližší RAL                                      | 8017  | 8004            | 3009          | 9005  | 7011       | 9002         | 9006              | 7016            | 9007          |
| kód barvy  | HNEH  | CICE            | TMCE          | CERN  | TMSE       | ANTI         | SMET              | BRSE            | SEME          |
| barva  | hnědá | cihlově červená | tmavě červená | černá | tmavě šedá | antičká bílá | stříbrná metaliza | břidlicově šedá | šedá metaliza |
| Elite  | x     | x               | x             | x     | x          | x            | x                 | x               | x             |

Zobrazení barev je pouze orientační a nemusí odpovídat realitě. Pro určení a potvrzení přesného odstínu zvolené barvy je nutné vyžádat fyzický vzorek příslušného materiálu, případně využít vzorník barev RAL (nejbližší RAL). Originální vzorníky Lindab jsou k nahlédnutí na prodejních místech Lindab nebo u obchodních zástupců.



# Okapový systém

## Příslušenství k okapovému systému

### NOVA



#### Těsnicí tmel Novaplast

| Objem (ml) | Kč/ks        | Kč/ks vč. DPH |
|------------|--------------|---------------|
| 310        | <b>360,-</b> | 435.60        |

Vysoce kvalitní klempířský tmel vhodný i k aplikaci za mokra.

### BF



#### Opravná barva

| Objem (ml) | Kč/ks        | Kč/ks vč. DPH |
|------------|--------------|---------------|
| 50         | <b>345,-</b> | 417.50        |

*Nefedí se.  
Pouze na opravy poškozených míst,  
a to ve všech barvách dle barevné nabídky Lindab.*

### IPS80

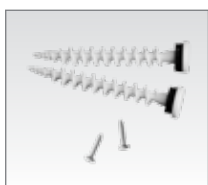

#### Kotvící sada do zateplené fasády pro objímku SSVU

| Velikost (mm) | Kč/sada      | Kč/sada vč. DPH |
|---------------|--------------|-----------------|
| 80            | <b>149,-</b> | 180.30          |

Sada obsahuje 4 ks hmoždinek a 4 ks vrutů.

### KBO

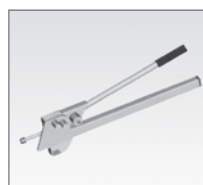

#### Ohýbačka žlabových háků

| Podmínky                    | Kč/ks         | Kč/ks vč. DPH |
|-----------------------------|---------------|---------------|
| půjčovně (týden)            | <b>100,-</b>  | 121.00        |
| vratná záloha (jednorázově) | <b>2000,-</b> | 2420.00       |
| prodej                      | <b>3247,-</b> | 3928.90       |

*Půjčovně za každý započatý týden.*





# Lindab Safety

## Bezpečnostní prvky střech Lindab Safety

Systém bezpečnostních prvků Safety v sobě zahrnuje komplexní řešení pohybu po střeše pomocí lávek nebo žebříků a dále pak systém pro zachytávání sněhu, který zamezí jeho sjiž-

dění mimo střešní plochy. Komponenty jsou dostupné v pozinkové úpravě nebo v lakované úpravě, a to v sedmi barevných odstínech, viz tabulka barevného sortimentu na str. 43.

## ZÁKLADNÍ SETY - soupis potřebných prvků pro sestavení základních setů

### SET zachytávače sněhu v délce 1,5 m - BARVA



### Profilované krytiny (taška / trapéz\*)

| Komponent           | počet (ks) | Kč/ks     | Kč/celkem  |
|---------------------|------------|-----------|------------|
| KTIPIPE             | 1          | 826,-     | 826,-      |
| KTFLS400/KTFLS350** | 3          | 377/329,- | 1131/987,- |
| KTCAP               | 4          | 21,-      | 84,-       |
| KTTDA-51            | 3          | 18,-      | 54,-       |
| KTTDA-76            | 3          | 22,-      | 66,-       |
| KTEPDM-5***         | 3          | 16,-      | 48,-       |
| KTEPDM-12           | 6          | 21,-      | 126,-      |

Orientační cena setu celkem bez DPH: 2335/2191,-

\* při výšce profilace max. 35 mm  
\*\* výběr dle modulu krytiny, \*\*\* pouze pro taškové krytiny

### Neprofilované krytiny (Click / falc)

| Komponent | počet (ks) | Kč/ks | Kč/celkem |
|-----------|------------|-------|-----------|
| KTIPIPE   | 1          | 826,- | 869,-     |
| KTFLS350  | 3          | 329,- | 987,-     |
| KTOPFS    | 3          | 163,- | 489,-     |
| KTCAP     | 4          | 21,-  | 84,-      |
| KTM8-25-N | 12         | 14,-  | 168,-     |
| KTNUT-N   | 12         | 7,-   | 84,-      |

Orientační cena setu celkem bez DPH: 2638,-

### SET střešní lávky v délce 1,3 m - BARVA



### Profilované krytiny (taška / trapéz\*)

| Komponent           | počet (ks) | Kč/ks     | Kč/celkem  |
|---------------------|------------|-----------|------------|
| BR1300              | 1          | 2297,-    | 2297,-     |
| KTFLS400/KTFLS350** | 3          | 377/329,- | 1131/987,- |
| KTUWCO              | 3          | 262,-     | 786,-      |
| KTM8-16-N           | 12         | 13,-      | 156,-      |
| KTNUT-N             | 12         | 7,-       | 84,-       |
| KTTDA-51            | 3          | 18,-      | 54,-       |
| KTTDA-76            | 3          | 22,-      | 66,-       |
| KTEPDM-5***         | 3          | 16,-      | 48,-       |
| KTEPDM-12           | 6          | 21,-      | 126,-      |

Orientační cena setu celkem bez DPH: 4748 / 4604,-

\* při výšce profilace max. 35 mm  
\*\* výběr dle modulu krytiny, \*\*\* pouze pro taškové krytiny

### Neprofilované krytiny (Click / falc)

| Komponent | počet (ks) | Kč/ks  | Kč/celkem |
|-----------|------------|--------|-----------|
| BR1300    | 1          | 2297,- | 2297,-    |
| KTFLS350  | 3          | 329,-  | 987,-     |
| KTOPFS    | 3          | 163,-  | 489,-     |
| KTUWCO    | 3          | 262,-  | 786,-     |
| KTM8-25-N | 12         | 14,-   | 168,-     |
| KTM8-16-N | 12         | 13,-   | 156,-     |
| KTNUT-N   | 24         | 7,-    | 168,-     |

Orientační cena setu celkem bez DPH: 5051,-

## Prvky Safety systému



potřebný spojovací materiál:  
1x KTTDA 51mm  
1x KTTDA 76mm  
1x KTEPDM 5mm  
2x KTEPDM 12mm

### KTFLS

Konzola pro plechové krytiny

| Komponent         | Povrch | Kč/ks bez DPH | Cena Kč/ks vč. DPH |
|-------------------|--------|---------------|--------------------|
| KTFLS modul=350mm | pozink | 307,-         | 371.50             |
| KTFLS modul=400mm | pozink | 330,-         | 399.30             |
| KTFLS modul=440mm | pozink | 425,-         | 514.30             |
| KTFLS modul=350mm | barva  | 329,-         | 398.10             |
| KTFLS modul=400mm | barva  | 377,-         | 456.20             |

Rozměr 440 mm pouze pro GOODLOCK.  
Rozměr 350 mm i pro SRP Click a Seamline (s protikusem KTOPFS)



### KTCAP

Plastová zásepka do trubky ø 32 mm

| Komponent | Materiál      | Kč/ks bez DPH | Cena Kč/ks vč. DPH |
|-----------|---------------|---------------|--------------------|
| KTCAP     | plast - černý | 21,-          | 14,50              |

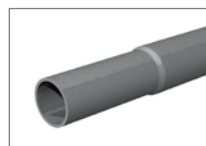

Trubky se zajišťují proti posuvu samočinným šroubem - není součástí dodávky.

průměr 32 mm, délka 3000 mm

### KTIPIPE

Trubky pro zachytávače a zábradlí

| Komponent | Povrch | Kč/ks bez DPH | Cena Kč/ks vč. DPH |
|-----------|--------|---------------|--------------------|
| KTIPIPE   | pozink | 709,-         | 857.90             |
| KTIPIPE   | barva  | 826,-         | 999.50             |

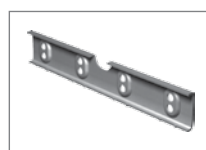

potřebný spojovací materiál:  
4x KTM8-N 25  
4x KTNUT-N

délka prvku: 350 mm

### KTOPFS

Protikus pro montáž na stojatou drážku a SRP Click

| Komponent | Povrch | Kč/ks bez DPH | Cena Kč/ks vč. DPH |
|-----------|--------|---------------|--------------------|
| KTOPFS    | pozink | 146,-         | 176.70             |
| KTOPFS    | barva  | 163,-         | 197.30             |

# Lindab Safety



Kotví se čtyřmi samořeznými vruty (není součástí dodávky) do tyčí zachytávače.

## O-SAK

**Desková zábrana k trubkovému zachytávači**

| Komponent | Povrch | Kč/ks bez DPH | Cena Kč/ks vč. DPH |
|-----------|--------|---------------|--------------------|
| O-SAK     | pozink | 528,-         | 638.90             |
| O-SAK     | CERN   | 706,-         | 854.30             |

pozn.: v délkách 930 mm (pro SRP Click) nebo 1030 mm (pro Seamline)



potřebný spojovací materiál:  
3x KTM8-N 16  
3x KTNUT-N

## KTSSSF

**Konzola pro deskové zábrany**

| Komponent | Povrch | Kč/ks bez DPH | Cena Kč/ks vč. DPH |
|-----------|--------|---------------|--------------------|
| KTSSSF    | pozink | 293,-         | 354.60             |
| KTSSSF    | barva  | 325,-         | 393.30             |

Používejte v kombinaci s KTFLS.

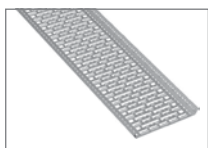

potřebný spojovací materiál pro spojení lávek:  
2x KTM8-N 16  
2x KTNUT-N

## BR/KTWALK

**Lávka**

| Komponent   | Povrch | Kč/ks bez DPH | Cena Kč/ks vč. DPH |
|-------------|--------|---------------|--------------------|
| BR1300      | pozink | 1905,-        | 2305.10            |
| BR1300      | barva  | 2297,-        | 2779.40            |
| BR2500      | pozink | 2976,-        | 3601.00            |
| BR2500      | barva  | 3078,-        | 3724.40            |
| KTWALK 3000 | pozink | 3066,-        | 3709.90            |
| KTWALK 3000 | barva  | 3283,-        | 3972.50            |

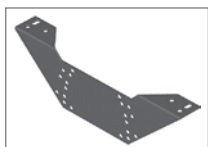

potřebný spojovací materiál:  
4x KTM8-N 16  
4x KTNUT-N

## KTUWCO

**Horní konzola lávky**

| Komponent | Povrch | Kč/ks bez DPH | Cena Kč/ks vč. DPH |
|-----------|--------|---------------|--------------------|
| KTUWCO    | pozink | 243,-         | 294.10             |
| KTUWCO    | barva  | 262,-         | 317.10             |



potřebný spojovací materiál:  
4x KTM8-N 16  
4x KTNUT-N

Objednávat 2 ks pro kompletaci jedné spojky.

## KTHJK

**Středová spojka zábradlí a sloupku**

| Komponent | Povrch | Kč/ks bez DPH | Cena Kč/ks vč. DPH |
|-----------|--------|---------------|--------------------|
| KTHJK     | pozink | 277,-         | 335.20             |
| KTHJK     | barva  | 307,-         | 371.50             |

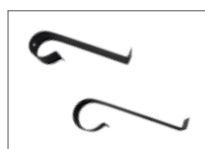

Kotví se samořezným vrutem (není součástí dodávky) do spodní tyče zachytávače.

## KTICE

**Rozražeč ledu na dvoutrubkový zachytávač**

| Komponent | Povrch | Kč/ks bez DPH | Cena Kč/ks vč. DPH |
|-----------|--------|---------------|--------------------|
| KTICE     | pozink | 179,-         | 216.60             |
| KTICE     | barva  | 189,-         | 228.70             |



Slouží k upevnění sloupku zábradlí na lávku.  
2 ks na jeden sloupek

## KTHPOW

**Spona sloupku zábradlí**

| Komponent | Povrch | Kč/ks bez DPH | Cena Kč/ks vč. DPH |
|-----------|--------|---------------|--------------------|
| KTHPOW    | pozink | 246,-         | 297.70             |

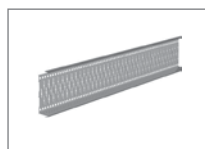

potřebný spojovací materiál:  
2x KTM8-N 16  
2x KTNUT-N

## KTSNFE

**Desková zábrana sněhu**

| Komponent      | Povrch | Kč/ks bez DPH | Cena Kč/ks vč. DPH |
|----------------|--------|---------------|--------------------|
| KTSNFE 3000 mm | pozink | 2470,-        | 2988.70            |
| KTSNFE 3000 mm | barva  | 2752,-        | 3330.00            |



## KTHAPO

**Sloupek zábradlí**

| Komponent | Povrch | Kč/ks bez DPH | Cena Kč/ks vč. DPH |
|-----------|--------|---------------|--------------------|
| KTHAPO    | pozink | 1421,-        | 1719.50            |
| KTHAPO    | barva  | 1569,-        | 1898.50            |



## KTHEND

**Koncová zábrana lávky**

| Komponent | Povrch | Kč/ks bez DPH | Cena Kč/ks vč. DPH |
|-----------|--------|---------------|--------------------|
| KTHEND    | pozink | 1573,-        | 1903.40            |
| KTHEND    | barva  | 1651,-        | 1997.80            |



potřebný spojovací materiál:  
1x KTM8-N 40  
1x KTNUT-N

## KTHJKE

**Horní spojka zábradlí a sloupku**

| Komponent | Povrch | Kč/ks bez DPH | Cena Kč/ks vč. DPH |
|-----------|--------|---------------|--------------------|
| KTHJKE    | pozink | 352,-         | 426.00             |
| KTHJKE    | barva  | 373,-         | 451.40             |

# Lindab Safety



potřebný spojovací materiál při napojení žebříků:  
2x KTM8-N 40  
2x KTNUT-N

## KTLADD

### Žebřík zed/střecha

| Komponent        | Velikost | Povrch | Kč/ks bez DPH | Cena Kč/ks vč. DPH |
|------------------|----------|--------|---------------|--------------------|
| KTLADD 8 stupňů  | 2,7 m    | pozink | 2850,-        | 3448.50            |
| KTLADD 10 stupňů | 3,3 m    | pozink | 3432,-        | 4152.80            |
| KTLADD 14 stupňů | 4,2 m    | pozink | 3961,-        | 4792.90            |
| KTLADD 8 stupňů  | 2,7 m    | barva  | 3072,-        | 3717.20            |
| KTLADD 10 stupňů | 3,3 m    | barva  | 3772,-        | 4564.20            |
| KTLADD 14 stupňů | 4,2 m    | barva  | 4391,-        | 5313.20            |



Pozn.: Šrouby pro kotvení do zdi nejsou součástí dodávky.  
Průměr otvorů 10 mm

## KTWACO

### Konzola žebříku

| Komponent | Velikost | Povrch | Kč/ks bez DPH | Cena Kč/ks vč. DPH |
|-----------|----------|--------|---------------|--------------------|
| KTWACO    | 20 cm    | pozink | 225,-         | 272.30             |
| KTWACO    | 20 cm    | barva  | 247,-         | 298.90             |
| KTWACO    | 75 cm    | pozink | 307,-         | 371.50             |
| KTWACO    | 75 cm    | barva  | 330,-         | 399.30             |



potřebný spojovací materiál:  
1x KTTDA 51mm  
1x KTEPDM 5mm  
1x KTM8-N 25  
1x KTNUT-N

## KTLATE

### Držák žebříku pro plechovou krytinu

| Komponent | Povrch | Kč/ks bez DPH | Cena Kč/ks vč. DPH |
|-----------|--------|---------------|--------------------|
| KTLATE    | pozink | 137,-         | 165.80             |
| KTLATE    | barva  | 153,-         | 185.20             |



potřebný spojovací materiál:  
2x KTM8-N 16  
1x KTM8-N 40  
3x KTNUT-N

## KTCOKN

### Objímka žebříkové konzoly

| Komponent | Povrch | Kč/ks bez DPH | Cena Kč/ks vč. DPH |
|-----------|--------|---------------|--------------------|
| KTCOKN    | pozink | 93,-          | 112.60             |
| KTCOKN    | barva  | 111,-         | 134.40             |



potřebný spojovací materiál:  
4x KTM8-N 16  
4x KTNUT-N  
1x KTOPFS

## KTLASS

### Držák žebříku pro drážkové krytiny

| Komponent | Povrch | Kč/ks bez DPH | Cena Kč/ks vč. DPH |
|-----------|--------|---------------|--------------------|
| KTLASS    | pozink | 826,-         | 999.50             |
| KTLASS    | barva  | 862,-         | 1043.10            |



potřebný spojovací materiál:  
1x KTM8-N 40  
1x KTNUT-N

## KTHARA

### Kulaté madlo žebříku

| Komponent | Povrch | Kč/ks bez DPH | Cena Kč/ks vč. DPH |
|-----------|--------|---------------|--------------------|
| KTHARA    | pozink | 592,-         | 716.40             |
| KTHARA    | barva  | 639,-         | 773.20             |

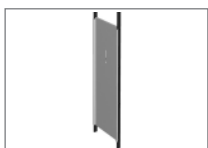

## KTCLPR

### Zábrana lezení pro spodní část žebříku

| Komponent | Povrch | Kč/ks bez DPH | Cena Kč/ks vč. DPH |
|-----------|--------|---------------|--------------------|
| KTCLPR    | pozink | 2149,-        | 2600.30            |
| KTCLPR    | barva  | 2404,-        | 2908.90            |



potřebný spojovací materiál:  
2x KTM8-N 40  
2x KTNUT-N  
1x KTCOKN

## KTHRCL

### Spodní madlo žebříku

| Komponent | Povrch | Kč/ks bez DPH | Cena Kč/ks vč. DPH |
|-----------|--------|---------------|--------------------|
| KTHRCL    | pozink | 352,-         | 426.00             |
| KTHRCL    | barva  | 389,-         | 470.70             |



## KTSTR

### Zpevnění konzoly pod římsou

| Komponent | Povrch | Kč/ks bez DPH | Cena Kč/ks vč. DPH |
|-----------|--------|---------------|--------------------|
| KTSTR     | pozink | 112,-         | 135.60             |
| KTSTR     | barva  | 159,-         | 192.40             |



potřebný spojovací materiál:  
1x KTM8-N 40  
1x KTNUT-N

## KTCOLA

### Spojka žebříku zed/střecha

| Komponent | Povrch | Kč/ks bez DPH | Cena Kč/ks vč. DPH |
|-----------|--------|---------------|--------------------|
| KTCOLA    | pozink | 128,-         | 154.90             |
| KTCOLA    | barva  | 144,-         | 174.30             |

# Lindab Safety



potřebný spojovací materiál:  
7x KTM8-N 16  
7x KTNUT-N

Pro vytvoření jednoho segmentu koše je třeba 7 lamel KTSSAB.

## KTCSAB

Obruč ochranného koše žebříku

| Komponent | Povrch | Kč/ks bez DPH | Cena Kč/ks vč. DPH |
|-----------|--------|---------------|--------------------|
| KTCSAB    | pozink | 1259,-        | 1523.40            |
| KTCSAB    | barva  | 1346,-        | 1628.70            |



M8 x 480 mm

## KTROD

Závitová tyč k obruči ochranného koše

| Komponent | Povrch | Kč/ks bez DPH | Cena Kč/ks vč. DPH |
|-----------|--------|---------------|--------------------|
| KTROD     | nerez  | 68,-          | 82.30              |



Pro vytvoření jednoho segmentu koše dl. 1200 mm je třeba 7 lamel.

## KTSSAB

Lamela ochranného koše žebříku

| Komponent | Povrch | Kč/ks bez DPH | Cena Kč/ks vč. DPH |
|-----------|--------|---------------|--------------------|
| KTSSAB    | pozink | 377,-         | 456.20             |
| KTSSAB    | barva  | 409,-         | 494.90             |



## KTM8-N, KTNUT-N

Metrický šroub a matka pro spojení prvků SAFETY

| Komponent                   | Povrch | Kč/ks bez DPH | Cena Kč/ks vč. DPH |
|-----------------------------|--------|---------------|--------------------|
| KTM8-N 16 šroub délky 16 mm | nerez  | 13,-          | 15.80              |
| KTM8-N 25 šroub délky 25 mm | nerez  | 14,-          | 17.00              |
| KTM8-N 40 šroub délky 40 mm | nerez  | 15,-          | 18.20              |
| KTNUT-N matka pro KTM8-N    | nerez  | 7,-           | 8.50               |



## KTTDA

| Komponent   | Povrch | Kč/ks bez DPH | Cena Kč/ks vč. DPH |
|-------------|--------|---------------|--------------------|
| KTTDA 51 mm | nerez  | 18,-          | 21.80              |
| KTTDA 76 mm | nerez  | 22,-          | 26.70              |

Pro kotvení konzol do taškové a trapézové krytiny.  
Průměr vrtů 5 mm.



## KTEPDM

EPDM podložka pro KTFLS a KTLATE

| Komponent    | Materiál | Kč/ks bez DPH | Cena Kč/ks vč. DPH |
|--------------|----------|---------------|--------------------|
| KTEPDM 5 mm  | EPDM     | 16,-          | 19.40              |
| KTEPDM 12 mm | EPDM     | 21,-          | 25.50              |

Pro utěsnění montáže konzol na taškových a trapézových krytinách.



Potřebný spojovací materiál:  
2x KTTDA 51

## KTTR2

Konzola dvoutrubkového zachytávače a lávky pro skládanou krytinu

| Komponent | Povrch | Kč/ks bez DPH | Cena Kč/ks vč. DPH |
|-----------|--------|---------------|--------------------|
| KTTR2     | pozink | 438,-         | 530.00             |
| KTTR2     | barva  | 481,-         | 582.10             |



Potřebný spojovací materiál:  
2x KTTDA 51

## KTLATR

Držák žebříku pro skládané krytiny

| Komponent | Povrch | Kč/ks bez DPH | Cena Kč/ks vč. DPH |
|-----------|--------|---------------|--------------------|
| KTLATR    | pozink | 415,-         | 502.20             |
| KTLATR    | barva  | 456,-         | 551.80             |



Potřebný spojovací materiál:  
1x KTM8-N 16  
1x KTNUT-N

## KTLATM

Podpěra střešního žebříku ke skládaným krytinám

| Komponent | Povrch | Kč/ks bez DPH | Cena Kč/ks vč. DPH |
|-----------|--------|---------------|--------------------|
| KTLATM    | barva  | 238,-         | 288.00             |

### Bezpečnostní systém Lindab Safety – dostupné barvy

| označení Lindab | 434   | 742             | 758           | 015   | 087        | 001          | 035            |        |
|-----------------|-------|-----------------|---------------|-------|------------|--------------|----------------|--------|
| Nejbližší RAL   | 8017  | 8004            | 3009          | 9005  | 7011       | 9002         | 7016           |        |
| kód barvy       | HNED  | CICE            | TMCE          | CERN  | TMSE       | ANTI         | BRSE           |        |
| barva           | hnědá | cihlově červená | tmavě červená | černá | tmavě šedá | antická bílá | bílčicově šedá | Pozink |

Zobrazení barev je pouze orientační a nemusí odpovídat realitě. Pro určení a potvrzení přesného odstínu zvolené barvy je nutné vyžádat fyzický vzorek příslušného materiálu, případně využít vzorník barev RAL (nejbližší RAL). Originální vzorníky Lindab jsou k nahlédnutí na prodejních místech Lindab nebo u obchodních zástupců.



# Lindab Construline



**Z** Z-profil

| Označení  | Tloušťka [mm] | Délky mm min/max |
|-----------|---------------|------------------|
| Z 100 1,0 | 1,0           | 1500-13000       |
| Z 100 1,2 | 1,2           | 1500-13000       |
| Z 100 1,5 | 1,5           | 1500-13000       |
| Z 100 2,0 | 2,0           | 1500-13000       |
| Z 120 1,0 | 1,0           | 1500-13000       |
| Z 120 1,2 | 1,2           | 1500-13000       |
| Z 120 1,5 | 1,5           | 1500-13000       |
| Z 120 2,0 | 2,0           | 1500-13000       |
| Z 120 2,5 | 2,5           | 1500-13000       |
| Z 150 1,0 | 1,0           | 1500-13000       |
| Z 150 1,2 | 1,2           | 1500-13000       |
| Z 150 1,5 | 1,5           | 1500-13000       |
| Z 150 2,0 | 2,0           | 1500-13000       |
| Z 150 2,5 | 2,5           | 1500-13000       |
| Z 200 1,0 | 1,0           | 1500-13000       |
| Z 200 1,2 | 1,2           | 1500-13000       |
| Z 200 1,5 | 1,5           | 1500-13000       |
| Z 200 2,0 | 2,0           | 1500-13000       |
| Z 200 2,5 | 2,5           | 1500-13000       |
| Z 250 1,5 | 1,5           | 1500-13000       |
| Z 250 2,0 | 2,0           | 1500-13000       |
| Z 250 2,5 | 2,5           | 1500-13000       |
| Z 250 3,0 | 3,0           | 1500-13000       |
| Z 300 1,5 | 1,5           | 1500-13000       |
| Z 300 2,0 | 2,0           | 1500-13000       |
| Z 300 2,5 | 2,5           | 1500-13000       |
| Z 300 3,0 | 3,0           | 1500-13000       |
| Z 350 2,0 | 2,0           | 1500-13000       |
| Z 350 2,5 | 2,5           | 1500-13000       |
| Z 350 3,0 | 3,0           | 1500-13000       |

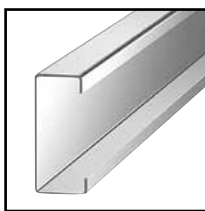

**C** C-profil

| Označení  | Tloušťka [mm] | Délky mm min/max |
|-----------|---------------|------------------|
| C 70 1,5  | 1,5           | 1500-13000       |
| C 100 1,0 | 1,0           | 1500-13000       |
| C 100 1,2 | 1,2           | 1500-13000       |
| C 100 1,5 | 1,5           | 1500-13000       |
| C 100 2,0 | 2,0           | 1500-13000       |
| C 120 1,0 | 1,0           | 1500-13000       |
| C 120 1,2 | 1,2           | 1500-13000       |
| C 120 1,5 | 1,5           | 1500-13000       |
| C 120 2,0 | 2,0           | 1500-13000       |
| C 120 2,5 | 2,5           | 1500-13000       |
| C 150 1,0 | 1,0           | 1500-13000       |
| C 150 1,2 | 1,2           | 1500-13000       |
| C 150 1,5 | 1,5           | 1500-13000       |
| C 150 2,0 | 2,0           | 1500-13000       |
| C 150 2,5 | 2,5           | 1500-13000       |
| C 200 1,0 | 1,0           | 1500-13000       |
| C 200 1,2 | 1,2           | 1500-13000       |
| C 200 1,5 | 1,5           | 1500-13000       |
| C 200 2,0 | 2,0           | 1500-13000       |
| C 200 2,5 | 2,5           | 1500-13000       |
| C 250 1,5 | 1,5           | 1500-13000       |
| C 250 2,0 | 2,0           | 1500-13000       |
| C 250 2,5 | 2,5           | 1500-13000       |
| C 250 3,0 | 3,0           | 1500-13000       |
| C 300 1,5 | 1,5           | 1500-13000       |
| C 300 2,0 | 2,0           | 1500-13000       |
| C 300 2,5 | 2,5           | 1500-13000       |
| C 300 3,0 | 3,0           | 1500-13000       |
| C 350 2,0 | 2,0           | 1500-13000       |
| C 350 2,5 | 2,5           | 1500-13000       |
| C 350 3,0 | 3,0           | 1500-13000       |

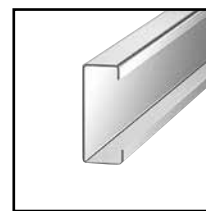

**CI** CI-profil

| Označení   | Tloušťka [mm] | Délka [mm] |
|------------|---------------|------------|
| CI 100 1,0 | 1,0           | 1600       |
| CI 100 1,2 | 1,2           | 1600       |
| CI 100 1,5 | 1,5           | 1600       |
| CI 100 2,0 | 2,0           | 1600       |
| CI 120 1,0 | 1,0           | 1600       |
| CI 120 1,2 | 1,2           | 1600       |
| CI 120 1,5 | 1,5           | 1600       |
| CI 120 2,0 | 2,0           | 1600       |
| CI 150 1,0 | 1,0           | 1600       |
| CI 150 1,2 | 1,2           | 1600       |
| CI 150 1,5 | 1,5           | 1600       |
| CI 150 2,0 | 2,0           | 1600       |
| CI 150 2,5 | 2,5           | 1600       |
| CI 200 1,0 | 1,0           | 1600       |
| CI 200 1,2 | 1,2           | 1600       |
| CI 200 1,5 | 1,5           | 1600       |
| CI 200 2,0 | 2,0           | 1600       |
| CI 200 2,5 | 2,5           | 1600       |
| CI 250 1,5 | 1,5           | 1600       |
| CI 300 1,5 | 1,5           | 1600       |
| CI 350 2,0 | 2,0           | 1600       |

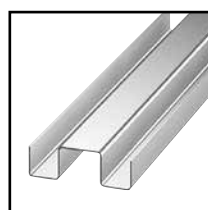

**AA** Koncová výztuha profilu RY

| Označení | Tloušťka [mm] |
|----------|---------------|
| AA 100   | 0,7           |
| AA 120   | 0,7           |
| AA 145   | 0,7           |
| AA 150   | 0,7           |
| AA 170   | 0,7           |
| AA 195   | 0,7           |
| AA 200   | 0,7           |
| AA 220   | 0,7           |

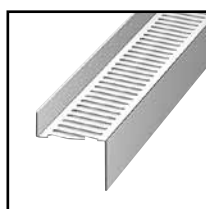

**RFLX** Vymešovací lat

| Označení | Tloušťka [mm] | Délka mm |
|----------|---------------|----------|
| RFLX     | 1,2           | 4000     |

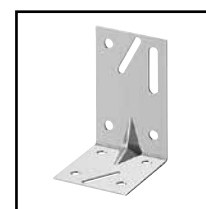

**UK** Konzola

| Označení | Tloušťka [mm] |
|----------|---------------|
| UK       | 2             |

# Lindab Construline



## U4

U4-profil

| Označení   | Tloušťka [mm] | Délky mm min/max |
|------------|---------------|------------------|
| U4 70 1,5  | 1,5           | 1500-13000       |
| U4 100 1,0 | 1,0           | 1500-13000       |
| U4 100 1,2 | 1,2           | 1500-13000       |
| U4 100 1,5 | 1,5           | 1500-13000       |
| U4 100 2,0 | 2,0           | 1500-13000       |
| U4 120 1,0 | 1,0           | 1500-13000       |
| U4 120 1,2 | 1,2           | 1500-13000       |
| U4 120 1,5 | 1,5           | 1500-13000       |
| U4 120 2,0 | 2,0           | 1500-13000       |
| U4 120 2,5 | 2,5           | 1500-13000       |
| U4 150 1,0 | 1,0           | 1500-13000       |
| U4 150 1,2 | 1,2           | 1500-13000       |
| U4 150 1,5 | 1,5           | 1500-13000       |
| U4 150 2,0 | 2,0           | 1500-13000       |
| U4 150 2,5 | 2,5           | 1500-13000       |
| U4 200 1,2 | 1,2           | 1500-13000       |
| U4 200 1,5 | 1,5           | 1500-13000       |
| U4 200 2,0 | 2,0           | 1500-13000       |
| U4 200 2,5 | 2,5           | 1500-13000       |
| U4 250 1,5 | 1,5           | 1500-13000       |
| U4 250 2,0 | 2,0           | 1500-13000       |
| U4 250 2,5 | 2,5           | 1500-13000       |
| U4 300 1,5 | 1,5           | 1500-13000       |
| U4 300 2,0 | 2,0           | 1500-13000       |
| U4 300 2,5 | 2,5           | 1500-13000       |
| U4 300 3,0 | 3,0           | 1500-13000       |

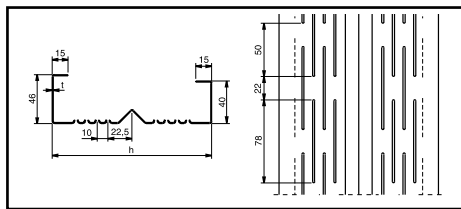

## RY

Vnější stěnový profil

| Označení   | Tloušťka [mm] | Délky mm min/max |
|------------|---------------|------------------|
| RY 100 0,7 | 0,7           | 1000-11000       |
| RY 100 1,0 | 1,0           | 1000-11000       |
| RY 100 1,2 | 1,2           | 1000-11000       |
| RY 100 1,5 | 1,5           | 1000-11000       |
| RY 120 0,7 | 0,7           | 1000-11000       |
| RY 120 1,0 | 1,0           | 1000-11000       |
| RY 120 1,2 | 1,2           | 1000-11000       |
| RY 120 1,5 | 1,5           | 1000-11000       |
| RY 145 0,7 | 0,7           | 1000-11000       |
| RY 145 1,0 | 1,0           | 1000-11000       |
| RY 145 1,2 | 1,2           | 1000-11000       |
| RY 145 1,5 | 1,5           | 1000-11000       |
| RY 150 0,7 | 0,7           | 1000-11000       |
| RY 150 1,0 | 1,0           | 1000-11000       |
| RY 150 1,2 | 1,2           | 1000-11000       |
| RY 150 1,5 | 1,5           | 1000-11000       |
| RY 170 0,7 | 0,7           | 1000-11000       |
| RY 170 1,0 | 1,0           | 1000-11000       |
| RY 170 1,2 | 1,2           | 1000-11000       |
| RY 170 1,5 | 1,5           | 1000-11000       |
| RY 195 0,7 | 0,7           | 1000-11000       |
| RY 195 1,0 | 1,0           | 1000-11000       |
| RY 195 1,2 | 1,2           | 1000-11000       |
| RY 195 1,5 | 1,5           | 1000-11000       |
| RY 200 0,7 | 0,7           | 1000-11000       |
| RY 200 1,0 | 1,0           | 1000-11000       |
| RY 200 1,2 | 1,2           | 1000-11000       |
| RY 200 1,5 | 1,5           | 1000-11000       |
| RY 220 0,7 | 0,7           | 1000-11000       |
| RY 220 1,0 | 1,0           | 1000-11000       |
| RY 220 1,2 | 1,2           | 1000-11000       |
| RY 220 1,5 | 1,5           | 1000-11000       |

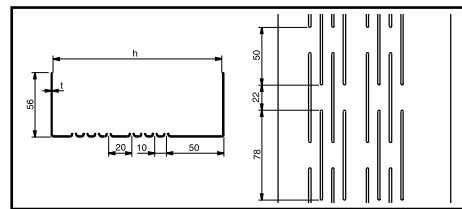

## SKY

Vnější stěnový vodící profil

| Označení    | Tloušťka [mm] | Délky mm min/max |
|-------------|---------------|------------------|
| SKY 100 0,7 | 0,7           | 1000-4000        |
| SKY 100 1,0 | 1,0           | 1000-4000        |
| SKY 100 1,2 | 1,2           | 1000-4000        |
| SKY 100 1,5 | 1,5           | 1000-4000        |
| SKY 120 0,7 | 0,7           | 1000-10500       |
| SKY 120 1,0 | 1,0           | 1000-10500       |
| SKY 120 1,2 | 1,2           | 1000-10500       |
| SKY 120 1,5 | 1,5           | 1000-10500       |
| SKY 145 0,7 | 0,7           | 1000-10500       |
| SKY 145 1,0 | 1,0           | 1000-10500       |
| SKY 145 1,2 | 1,2           | 1000-10500       |
| SKY 145 1,5 | 1,5           | 1000-10500       |
| SKY 150 0,7 | 0,7           | 1000-10500       |
| SKY 150 1,0 | 1,0           | 1000-10500       |
| SKY 150 1,2 | 1,2           | 1000-10500       |
| SKY 150 1,5 | 1,5           | 1000-10500       |
| SKY 170 0,7 | 0,7           | 1000-10500       |
| SKY 170 1,0 | 1,0           | 1000-10500       |
| SKY 170 1,2 | 1,2           | 1000-10500       |
| SKY 170 1,5 | 1,5           | 1000-10500       |
| SKY 195 0,7 | 0,7           | 1000-10500       |
| SKY 195 1,0 | 1,0           | 1000-10500       |
| SKY 195 1,2 | 1,2           | 1000-10500       |
| SKY 195 1,5 | 1,5           | 1000-10500       |
| SKY 200 0,7 | 0,7           | 1000-10500       |
| SKY 200 1,0 | 1,0           | 1000-10500       |
| SKY 200 1,2 | 1,2           | 1000-10500       |
| SKY 200 1,5 | 1,5           | 1000-10500       |
| SKY 220 0,7 | 0,7           | 1000-10500       |
| SKY 220 1,0 | 1,0           | 1000-10500       |
| SKY 220 1,2 | 1,2           | 1000-10500       |
| SKY 220 1,5 | 1,5           | 1000-10500       |

## Ocelové latě

### KLS

Kombinovaná lať na bednění pro trap. plechy a Lindab Topline



Tloušťka [mm]  
0,6

Standardní délka 2500 a 3700 mm.

### S7 25/45

Nosná lať pro trap. plechy a Lindab Topline

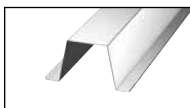

Standardní délka 3800 mm.

| Označení | Tloušťka [mm] |
|----------|---------------|
| S7 25    | 0,7           |
| S7 45    | 0,7           |

### S 25/45

Ocelová lať pro podhledy a nenosné rošty



Standardní délka 3800 mm.

| Označení | Tloušťka [mm] |
|----------|---------------|
| S 25     | 0,6           |
| S 45     | 0,6           |

# Sendvičové panely s výplní PIR

## Panel D

### Střešní PIR panel D

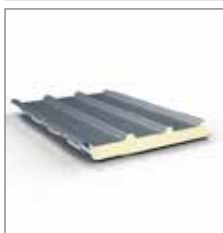

| Typ jádra | Tloušťka panelu (mm) | Maximální délka (m) | Celková šířka (mm) | Skladebná šířka (mm) | Součinitel $U_{45}$ W/m <sup>2</sup> K |               |
|-----------|----------------------|---------------------|--------------------|----------------------|--|---------------|
|           |                      |                     |                    |                      | PIR jádro                              | PIR MAX jádro |
| PIR       | 40/80                | 16,5                | 1104               | 1000                 | 0,49                                   | -             |
|           | 60/100               |                     |                    |                      | 0,34                                   | -             |
|           | 80/120               |                     |                    |                      | 0,26                                   | -             |
|           | 100/140              |                     |                    |                      | 0,21                                   | -             |
|           | 120/160              |                     |                    |                      | 0,18                                   | 0,16          |
|           | 160/200              |                     |                    |                      | 0,13                                   | -             |

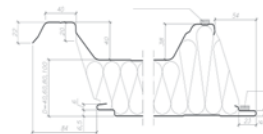

Profil. venkovní stěny  
Profil. vnitřní stěny

T – trapézové  
L – lineární, G – hladké

## Panel CH

### Chladírenský PIR panel CH



| Typ jádra | Tloušťka panelu (mm) | Maximální délka (m) | Celková šířka (mm) | Skladebná šířka (mm) | Součinitel $U_{45}$ W/m <sup>2</sup> K |               |
|-----------|----------------------|---------------------|--------------------|----------------------|--|---------------|
|           |                      |                     |                    |                      | PIR jádro                              | PIR MAX jádro |
| PIR       | 100                  | 16,5                | 1020/1160          | 1000/1140            | 0,22                                   | 0,20          |
|           | 120                  |                     |                    |                      | 0,18                                   | -             |
|           | 160                  |                     |                    |                      | 0,14                                   | -             |
|           | 200                  |                     |                    |                      | 0,11                                   | 0,10          |
|           |                      |                     |                    |                      |  |               |

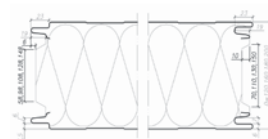

Profil. venkovní stěny  
Profil. vnitřní stěny

L – líniové, M – mikroprofilované, F – vlnité  
L – líniové, G – hladké

## Panel U

### Stěnový PIR panel U se skrytým zámkem



| Typ jádra | Tloušťka panelu (mm) | Maximální délka (m) | Celková šířka (mm) | Skladebná šířka (mm) | Součinitel $U_{45}$ W/m <sup>2</sup> K |               |
|-----------|----------------------|---------------------|--------------------|----------------------|--|---------------|
|           |                      |                     |                    |                      | PIR jádro                              | PIR MAX jádro |
| PIR       | 60                   | 16,5                | 1020               | 1000                 | 0,43                                   | -             |
|           | 80                   |                     |                    |                      | 0,29                                   | -             |
|           | 100                  |                     |                    |                      | 0,23                                   | -             |
|           | 120                  |                     |                    |                      | 0,19                                   | -             |
|           | 140                  |                     |                    |                      | 0,16                                   | 0,15          |

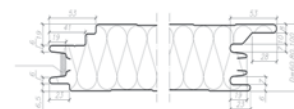

Profil. venkovní stěny  
Profil. vnitřní stěny

L – líniové, M – mikroprofilované, R – drážkové, G – hladké, F – vlnité  
L – líniové, G – hladké

## Panel S

### Stěnový PIR panel S s přiznaným spojem



| Typ jádra | Tloušťka panelu (mm) | Maximální délka (m) | Celková šířka (mm) | Skladebná šířka (mm)              | Součinitel $U_{45}$ W/m <sup>2</sup> K |               |
|-----------|----------------------|---------------------|--------------------|-----------------------------------|--|---------------|
|           |                      |                     |                    |                                   | PIR jádro                              | PIR MAX jádro |
| PIR       | 40                   | 16,5                | 1020/1160          | 1000/1140 pro tl. větší než 60 mm | 0,58                                   | -             |
|           | 60                   |                     |                    |                                   | 0,38                                   | -             |
|           | 80                   |                     |                    |                                   | 0,28                                   | -             |
|           | 100                  |                     |                    |                                   | 0,22                                   | 0,20          |
|           | 120                  |                     |                    |                                   | 0,18                                   | 0,17          |



Profil. venkovní stěny  
Profil. vnitřní stěny

L – líniové, M – mikroprofilované, R – drážkové, G – hladké, F – vlnité  
L – líniové, G – hladké

L – líniový

M – mikroprofilovaný

R – drážkový

G – hladký

F – vlnitý

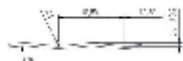

### Sendvičové panely s výplní PIR – dostupné barvy

| Nejbližší RAL | 1015   | 3000         | 5010           | 6011   | 7016           | 9002         | 9006              | 9007          | 9010 | 7035        | 8017  |
|---------------|--------|--------------|----------------|--------|----------------|--------------|-------------------|---------------|------|-------------|-------|
| barva         | běžová | sytě červená | signální modrá | zelená | břilicově šedá | antická bílá | stříbrná metaliza | šedá metaliza | bílá | světle šedá | hnědá |
| Panel D       | X      | X            | X              | X      | X              | X            | X                 | X             | X    | X           | X     |
| Panel CH      |        |              |                |        |                | X            | X                 |               | X    |             |       |
| Panel U       | X      | X            | X              | X      | X              | X            | X                 | X             | X    | X           | X     |
| Panel S       |        |              |                |        |                | X            | X                 | X             | X    |             |       |

Zobrazení barev je pouze orientační a nemusí odpovídat realitě. Pro určení a potvrzení přesného odstínu zvolené barvy je nutné vyžádat fyzický vzorek příslušného materiálu, případně využít vzorníku barev RAL (nejbližší RAL). Originální vzorníky Lindab jsou k nahlédnutí na prodejních místech Lindab nebo u obchodních zástupců.

# Všeobecné obchodní podmínky

## I. DEFINICE A POJMY

1. Výrazům užívaným v těchto Všeobecných obchodních podmínkách společnosti Lindab Sales CZ s.r.o. začínajícím velkým písmenem, a pokud z textu nevyplývá jinak, se pro účely interpretace těchto Všeobecných obchodních podmínek rozumí pod pojmem: a) „Prodávající“ společnost Lindab Sales CZ s.r.o., Na Hůrce 1081/6, Ruzyně, 161 00 Praha 6, IČ: 09674063, zapsaná v obchodním rejstříku vedeném Městským soudem v Praze, oddíl C, vložka 340177, b) „Kupující“ jakákoliv fyzická nebo právnická osoba, která s prodávajícím uzavřela Smlouvu, c) „Strana“ nebo „Smluvní strana“ Proávající a Kupující společně nebo každý z nich zvlášť, d) „Spotřebitel“ Kupující, který uzavřel Smlouvu s Prodávajícím mimo rámec své podnikatelské činnosti nebo mimo rámec samostatného výkonu svého povolání, e) „Zboží“ věc (výrobek), jež je předmětem plnění Smlouvy, a dle povahy těchto dle a službu související s dílem a předmětem plnění Smlouvy (doprava, instalace apod.), f) „Zboží na míru“ Zboží, které bylo upraveno podle přání Kupujícího nebo pro jeho osobu, g) „Všeobecné obchodní podmínky“ nebo „VOP“ tyto Všeobecné obchodní podmínky společnosti Lindab Sales CZ s.r.o., h) „Nabídka“ právní jednání směřující k uzavření smlouvy, pokud obsahuje podstatné náležitosti smlouvy tak, aby smlouva mohla být přijata jednoduchou a nepodmíněným přijetím, a pokud z něho plyne vůle navrhnoutel být smlouvou vázán, bude-li nabídka přijata, i) „Objednávka“ jakýkoliv závazný projev vůle Kupujícího, z něhož vyplývá vůle k uzavření smlouvy o dodání zboží nebo poskytnutí služby, j) „Kupní smlouva“ nebo „KS“ individuální písemná smlouva, kterou se Prodávající zavazuje, že Kupujícímu odevzdá věc, která je předmětem koupě, a umožní mu nabytí vlastnické právo k ní, a Kupující se zavazuje, že věc převzeme a zaplatí Prodávajícím kupní cenu, k) „Rámcová kupní smlouva“ nebo „RKS“ smlouva mezi Prodávajícím a Kupujícím, jejímž účelem je vymezení rámcových podmínek plnění, práv, povinností a závazků Prodávajícího a Kupujícího spojených s dílčími dodávkami předmětu koupě Kupujícímu Prodávajícím, l) „Smlouva“ dle významu v textu Objednávka, Nabídka, Kupní smlouva nebo Rámcová kupní smlouva, m) „OZ“ předběžná kalkulace ceny předmětu koupě, n) „OZ“ zákon č. 89/2012 Sb., Občanský zákoník.

## II. ÚVODNÍ USTANOVENÍ

1. Tyto Všeobecné obchodní podmínky upravují vztahy mezi Prodávajícím a Kupujícím. Koupě a prodej zboží se řídí Nabídkou, Objednávkou, Kupní smlouvou nebo Rámcovou kupní smlouvou. Tyto Všeobecné obchodní podmínky jsou jejich neodditelnou součástí. Ustanovení VOP se použijí pouze v případě, že není jinak upraveno v Objedávce, Nabídce, KS nebo RKS. Další otázky neupravené Objednávkou, Nabídkou, KS, RKS, resp. VOP, se řídí příslušnými ustanoveními OZ, není-li dále uvedeno jinak. 2. Součástí VOP jsou dále Záruční list a Manuál údržby krytin a Pokyny pro skladování krytin, které jsou veřejně dostupné na internetových stránkách www.lindab.cz. 3. Ustanovení těchto VOP se použijí pouze v takovém rozsahu, v jakém nejsou v rozporu s ustanoveními Objednávky, Nabídky, KS, RKS nebo jejich příloh.

## III. UZAVŘENÍ SMLOUVY, PŘEDMĚT SMLOUVY

1. Jakékoliv předběžné dohody a korespondence týkající se obsahu Smlouvy se stávají dnem uzavření či podpisem příslušné Smlouvy, resp. dnem potvrzení Objednávky či Nabídky nepřplatnými. 2. Všechny Cenové nabídky, a dále výkresové dokumentace pro realizaci stavby a rozpočty na Zboží dodávané Prodávajícím jsou vyhotovované bezplatně a jejich platnost končí dnem uvedeným na CN. 3. Předmětem plnění dle příslušné Smlouvy je závazek Prodávajícího dodat Kupujícímu specifikované Zboží, umožnit Kupujícímu nabytí vlastnického práva ke Zboží a závazek Kupujícího objednané Zboží převzít a uhradit Prodávajícím sjednanou kupní cenu. 4. Objednávky, Nabídky, resp. KS, RKS, musí být jasně, srozumitelně a nedohodnou-li se Strany jinak, musí mít písemnou formu. Obsahem Objednávky, Nabídky, resp. KS, RKS, musí být všechny údaje Kupujícího potřebné k požadujícímu vystavení daňového dokladu – faktury, telefonní či faxová čísla, místo plnění, a kontaktní osoba při vykládce. Po vystavení daňového dokladu není možné bez předchozí písemné dohody s Prodávajícím osobu Kupujícího změnit (mimo zákonných výjimek). Dále musí být přesně specifikován předmět smlouvy co se týče typu a druhu zboží, včetně druhu vstupního materiálu, určení množství, rozměrů, tloušťky materiálu (jso-li uvedené specifikace aplikovatelné na konkrétní druh Zboží) a požadovaný termín plnění. Termín plnění uvedený Kupujícím však není Prodávajícím povinen akceptovat. Na Objednávce, Nabídce či KS, nebo RKS, musí být dále uvedeno datum, razítko a musí být za Kupujícího podepsána oprávněnou osobou. Za závaznou se považuje i podepsaná Objednávka, Nabídka či KS, nebo RKS, doručená Prodávajícímu faxem nebo elektronickou poštou v případě, že ji Prodávající akceptuje a toto Kupujícímu sdělí. 5. Objednáním zboží od Prodávajícího souhlasí Kupující s těmito VOP, a dále souhlasí se zpracováním jeho osobních údajů (jméno či název, adresa, telefonní číslo a e-mail) za účelem plnění smlouvy. 6. Kupující je povinen přijat potvrzení Objednávky překontrolovat z pohledu druhu a množství Zboží a v případě Zboží na míru potvrdit jeho správnost a toto potvrzení zaslat zpět Prodávajícímu. Prodávající je oprávněn zaslat Objednávku nebo Nabídku měnit, když tato změna se považuje za nový návrh Smlouvy v případě, kdy podstatně mění podmínky Objednávky nebo Nabídky. Ustanovení § 1740 odst. 3 OZ není tímto nijak dotčeno. Zakázka je po splnění platebních podmínek následně bezodkladně zařazena do výrobního plánu. 7. Po zařazení do výrobního plánu není možné výrobní zakázku bez předchozí písemné dohody s Prodávajícím stornovat či měnit a Kupující je povinen ji odebrat a řádně za ni zaplatit. Zboží se zpětně nepřijímá, s výjimkou skladového zboží, u kterého došlo k chybě dodání či výroby ze strany Prodávajícího. U skladového zboží, řádně vydaného Prodávajícím, může být storno storno poplatek individuálně, na základě schválení vedoucího prodeje. Storno poplatku může být ve výši do 50 %.

## IV. CENA A PLATEBNÍ PODMÍNKY

1. Cena za dodávku Zboží Prodávajícího je stanovena v KS, RKS,

nebo Objednávkách či Nabídkách, resp. zálohových fakturách, na základě platných ceníků, v case uzavření smlouvy či doručení Objednávky či Nabídky Prodávajícím, resp. v oprávněných případech na základě individuálního cenového výpočtu (CN) odsouhlaseného Stranami. Smluvním obchodním partnerům budou poskytovány slevy dohodnuté v Objedávce, Nabídce nebo v KS či RKS.

2. Pokud není v jednotlivých Objednávkách, Nabídkách či v KS nebo RKS, dohodnuto jinak, stanovují se platební podmínky splatnosti kupní ceny takto:

3. Dnem úhrady zálohové faktury nebo faktury daňového dokladu se rozumí připsání důlžné částky na bankovní účet Prodávajícího. 4. V případě nezaplacení kupní ceny ve lhůtě splatnosti uvedené na fakturě – daňovém dokladu, je Prodávající oprávněn účtovat od prvního dne prodlení Kupujícímu úrok z prodlení ve výši podle platných právních předpisů, nebo podle podmínek v Objednávkách či Nabídkách či v KS, nebo RKS. Nárok na smluvní pokutu a případnou náhradu škody není tímto nijak dotčen. 5. Vlastnické právo na dodané zboží přechází z Prodávajícího na Kupujícího okamžikem zaplacení zboží. 6. Pokud není uvedeno jinak, jsou ceny stanovené na základě parity (Lindab Praha, Brno nebo Hustopět), podle toho, na které provozovně bylo zboží objednáno) podle INCOTERMS 2020.

7. Prodávající je oprávněn, aniž by nesl jakékoli následky, pozastavit dodávky zboží, pokud bude Kupující v prodlení se zaplacením kupní ceny nebo jakékoliv platby dle Smlouvy.

## V. DODACÍ LHŮTY

1. Dodací lhůta začíná plynout dnem zaplacení zálohy podle čl. IV., odst. 2, 3 těchto VOP. Pokud je v Objedávce, Nabídce nebo v KS či RKS, stanoveno, že Kupující nemá povinnost platit zálohu, začíná dodací lhůta plynout dnem potvrzení Objednávky, Nabídky, resp. podpisem individuálního dílčí písemné KS či RKS. 2. Prodávající je oprávněn zejména v KS, RKS, nebo Objedávce či Nabídce stanovit termín plnění tak, aby odpovídal jeho technickým, výrobním i administrativním možnostem zboží dodat, resp. plnit smlouvou. 3. Pokud je požadovaný termín plnění ze strany Kupujícího kratší než obyčejná dodací lhůta dle těchto VOP, vyvine Prodávající maximální úsilí, aby byl tento požadavek splněn. V případě, že by tento dřívější termín nebyl závazně uvažován či potvrzen Prodávajícím v potvrzení Objednávky nebo v potvrzení Nabídky či v KS či RKS, nelze ho považovat za závazný a v případě jeho nedodržení nemá Kupující právo na uplatňování nároků vůči Prodávajícímu a Kupující je v takovém případě povinen řádně odebrat zboží v dodacích lhůtách dle těchto VOP a zaplatit kupní cenu. 4. Pro případy, kdy je z důvodu mimořádných opatření ze strany zaměstnanců či zahraniční státní moci či z jiných důvodů, které naplní definici vyšší moci, jak je vymezena v čl. XV. těchto VOP, a to i v případě, kdy je před potvrzením Objednávky či Nabídky mimořádně opatření či skutečnost, která je důvodem vyšší moci, známa všem Stranám, zejména, pokud je omezena dodávka materiálu Prodávajícím od jeho dodavatelů či výroba zboží a výrobků Prodávajícím včetně jejich částí, si Prodávající vyhraduje právo prodloužit dodací lhůtu na nezbytně nutnou dobu. O skutečnostech, které zakládají nutnost prodloužení dodací lhůty podle tohoto ustanovení je Prodávající povinen informovat Kupujícího bez zbytečného odkladu. Jakmile bude Prodávajícím známa nová dodací lhůta, oznámí jí Kupujícímu s přiměřeným předstihem tak, aby si Kupující mohl zařídit převzetí Zboží.

## VI. DOPRAVA, BALENÍ, PŘEPRAVNÍ POMŮCKY

1. Kupující je povinen Zboží odebrat do deseti (10) pracovních dnů ode dne, vžvy k expedici Zboží. 2. V případě odběru zboží ze skladu Prodávajícího se Kupující zavazuje v přiměřené lhůtě, minimálně však 24 hodin před tímto odběrem, avizovat samotný odběr Zboží u Prodávajícího, a to postupem uvedeným v čl. XII., příložené čl. XIII. těchto VOP. V případě, že tak Kupující neučiní, není Prodávajícím v prodlení s dodáním zboží Kupujícímu v případě, že Prodávající nebude mít zboží ve skladu Prodávajícího připraveno k odběru. 3. Kupující se před převzetím Zboží prokáže Prodávajícím, že je oprávněnou osobou a doloží potvrzenou Smlouvu. Přepřavní dispozice musí dále obsahovat jméno řidiče, SPZ vozidla a předpokládaný čas příjezdu. Pokud tak odběratel neučiní, neodpovídá Prodávající za prostoje vozidla Kupujícího při nakládce. Povinnost Prodávajícího dodat zboží Kupujícímu je splněna předáním Zboží spolu s dodacím listem, event. přepravním dokumentem, a jeho převzetím Kupujícím. 4. Pokud Kupující pověří k dopravě Zboží třetí osobu (zejm. dopravce), pověřuje tuto osobu současně k převzetí Zboží. Prodávající v tomto případě splní svoji povinnost dodat Zboží Kupujícímu okamžikem předání zboží této třetí osobě k přepravě. 5. Nebezpečí škody přechází na Kupujícího v soulosti s § 2121 a násl. OZ. 6. Pokud je zboží Kupujícímu dováženo na vratných paletách, účtuje Prodávající vratné palety na daňovém dokladu podle jejich množství a skutečné ceny. V takovém případě tuto skutečnost Prodávající vyznačí na daňovém dokladu slovem „paleta“ s uvedením jejího příslušného označení, dle množství dodaných vratných palet a jejich celkové cenou. V případě, že Kupující vrátí na jeho náklady nepoškozené vratné palety do tří (3) měsíců od data jejich odběru do skladu Prodávajícího, jsou vratné palety dobropřisovány v jejich plné fakturované výši. Dobropřisovávají Prodávajícího do jednoho (1) měsíce ode dne vrácení vratných palet do skladu Prodávajícího za předpokladu, že Kupující vrátí tyto palety nepoškozené a při jejich vrácení uvede zákazové číslo (s označením SO). Prodávající je oprávněn poškozené palety od Kupujícího nepřevzít a tedy nedobropřisovat. O skutečnosti, zdali jsou či nejsou palety poškozené, rozhoduje Prodávající.

7. Kupující je povinen zajistit pro nakládku přistavení vhodných vozidel vybavených vhodnými přepravními pomůckami. Za vhodná vozidla jsou považována ta vozidla, které je možné nakládat z boku vysokozdvizným vozíkem a jejichž rozměry ložné plochy jsou adekvátní rozměrům objednaného Zboží tak, aby byla při přepravě minimalizována pravděpodobnost jejich poškození.

8. V případě přistavení vozidla, které je možné nakládat jen ručně, není Prodávajícím povinen vyčlenit pracovníky na ruční nakládku a ani neodpovídá za případné poškození při takovéto manipulaci.

9. Stejně tak neodpovídá Prodávající za vady, které vzniknou v případě manuální a/nebo jinak nevhodné vykládky zboží.

10. Pokud ve Smlouvě nebudou uvedeno místo plnění (vykládky), tak se za místo plnění považuje sídlo či bydliště Kupujícího. Místo plnění (vykládky) není možné po zadání zakázky do výroby měnit.

11. Kupující je povinen zajistit vykládku materiálu vhodným způsobem a to tak, aby nedošlo k poškození materiálu a zbytečným prostojům dodavatele.

12. Vozidlo Prodávajícího není povinno čekat na vykládku déle než 30 minut. V případech prostojů trvajících déle než 30 minut si může Prodávající účtovat za každý dalších 30 minut čekání částku ve výši 500,- Kč bez DPH.

13. V případě manuální vykládky se Kupující převzetím materiálu zbavuje možnosti reklamace mechanického poškození materiálu.

14. Kupující je povinen zajistit vykládku zboží, v opačném případě hradí Prodávajícím vzniklé prostoje, jejichž výše bude dodatečně vyčíslena Prodávajícím způsobem dle čl. VI. odst. 12 VOP a uplatněna na Kupujícího společně s daňovým dokladem za dodané Zboží.

15. Kupující se zavazuje provést kontrolu Zboží a náležitostí dokladů při převzetí Zboží, případně ihned po jeho doručení, nejpozději však do 14 kalendářních dnů od data vystavení daňového dokladu Prodávajícím. Uplatňování lhůty 14 kalendářních dnů zaniká Kupujícímu nárok na reklamaci náležitostí dokladů a náležitostí uvedené na dokladech jsou považovány Kupujícím za akceptované včetně ceny a splatnosti a jsou bez výhrady pro Kupujícího závazné.

16. Doprava všech zakázek od výrobce do logistického skladu Prodávajícího je zdarma.

17. Prodávajícím má právo odmítnout dodání Zboží na místa, která jsou těžko přístupná pro jeho vozidla a hrozilo by tak poškození vozidla, Zboží nebo cizího majetku nebo újma na zdraví. O tom, že je místo těžko přístupné pro jeho vozidla a hrozilo by tak poškození vozidla, Zboží nebo cizího majetku, či újma na zdraví, rozhoduje Prodávající, respektive dopravce provádějící dopravu. Zákazník je v takovém případě opětovně povinen určit náhradní místo vykládky, které bude pro vozidla dostupné. V opačném případě Zboží dovezeno nebude a Prodávající se tak zbavuje povinnosti dodat Kupujícímu Zboží podle ustanovení VOP. Kupující je povinen odebrat zboží od Prodávajícího na vlastní náklady nejpozději do 30 dnů od data výroby.

18. Cena za dopravu kusových zásilek se odvíjí od aktuálních sazeb dopravce. Uplatňuje se v případě vývozu na požádání Kupujícího nebo v případě dílčího vývozu zakázky na požádání Kupujícího.

19. Pokud jde o zakázky s různou výší fixních poplatků za dopravu, účtuje se vždy pouze nejvyšší poplatek.

20. Doprava zakázek do zahraničí se posuzuje individuálně a nevztahuje se na ní dodací lhůty podle těchto VOP.

21. Cena balného, není-li součástí kupní ceny, se řídí buď ceníkem dopravce, případně je stanovena v KS, RKS, Nabídce či Objedávce.

## VII. SHROMAŽDŮVÁNÍ A ZPRACOVÁNÍ OSOBNÍCH ÚDAJŮ

1. Prodávajícím se zavazuje, že s údaji dotčených osob, které přijme od Kupujícího za účelem prodeje zboží či služeb, a které mají povahu osobních údajů, bude zacházet v souladu s platnou legislativou v oblasti osobních údajů – zejména nařízením Evropského parlamentu a Rady (EU) 2016/679, o ochraně fyzických osob v souvislosti se zpracováním osobních údajů a o volném pohybu těchto údajů (dále jen „GDPR“). Prodávající je oprávněn poskytnout údaje svým smluvním partnerům, a to výlučně v souvislosti s plněním smluvních povinností vůči Kupujícímu. Blíže informace o rozsahu zpracování údajů a zabezpečení ochrany osobních údajů zprístupní Prodávající na své internetové stránce www.lindab.cz, případně

## VIII. ODPOVĚDNOST ZA VADY, ZÁRUKA ZA JAKOST

1. Kupující je povinen dodat Zboží v dohodnutém množství, jakosti a provedení. 2. Prodávající odstraní zjevné vady, je-li to možné při předání Zboží, nejdelší však do 30 dní ode dne předání Zboží. Zajišťuje-li dopravu zboží Prodávajícím, Kupující je povinen provést přejímku Zboží po položkách. 3. Za předpokladu, že Kupující splní své závazky vyplývající z KS, RKS, nebo Objednávky či Nabídky, poskytne Prodávající Kupujícímu záruku za jakost Zboží v délce 24 měsíců, není-li v konkrétní Objedávce, Nabídce, KS či RKS, stanoveno jinak dle vzájemné dohody Smluvních stran. 4. Vyskytnou-li se v průběhu záruční doby na Zboží vady, Kupující má právo takové vady bez zbytečného odkladu písemně reklamovat společně s jejich přesným popisem. Prodávající je po provedené prohlídce Zboží povinen oprávněně reklamované vady ve smyslu požadavků Kupujícího odstranit nebo jinak napravit v souladu se zákonnou úpravou. 5. Zárukou za jakost zboží přejímá Prodávající závazek, že dodané Zboží bude po záruční dobu způsobilé pro použití ke smluvněmu účelu, resp. že si zachová smluvně vliastnosti. Prodávající nenese odpovědnost za vady Zboží a záruce nepodléhá Zboží poškozené násilím, neodbornou manipulací, nesprávným užíváním či skladováním Zboží Kupujícím a přiměřeným opatřením.

## IX. PROHLÁŠENÍ PRODÁVJÍCÍHO A KUPJÍCÍHO

1. Prohlášení Prodávajícího a) Prodávající tímto prohlašuje a ujistuje Kupujícího, že je vylučným vlastníkem Zboží a že Zboží není zatíženo právy třetích osob a nemá jiné právní vady. 2. Prohlášení Kupujícího Kupující se ať do úplného splnění práva a povinností vyplývajících z VOP, KS, RKS, nebo Objednávky či Nabídky, zavazuje, že: a) bude řádně plnit Smlouvu v souladu s jejími ustanoveními; b) nebude mít žádné nezaplacené závazky vůči Prodávajícím po lhůtě jejich splatnosti; c) nebude mít žádné nezaplacené dluzhy vůči třetím osobám po lhůtě jejich splatnosti, pokud by to mohlo mít negativní vliv na schopnost plnit Smlouvu; d) zajistí rovně a spravedlivě postavení Prodávajícího se svými ostatními věřiteli, kteří nejsou upřednostněni ze zákona, zejména nebude upřednostňovat platby ve prospěch ostatních věřitelů před placením dluhů



# Všeobecné obchodní podmínky

Prodávájcím a neposkytne žádnému z ostatních věřitelů výhodnější práva a zajištění, než byla poskytnuta podle Smlouvy;

e) všechny potřebné licence, povolení, souhlasy a jiná rozhodnutí (dále jen „Rozhodnutí“), jež jsou nezbytná pro provozování hlavní podnikatelské činnosti ve věcném slova smyslu, jsou platná, účinná, vymahatelná, nejsou porušována a neexistuje důvodná obava, že některé Rozhodnutí by bylo napadeno nebo bylo došlo k jeho porušení, změně, odnětí nebo zrušení;

f) není vedeno ani nehrozí žádné soudní, rozhodčí, administrativní či jiné řízení, jehož výsledek by mohl nepříznivě ovlivnit činnost Kupujícího či mohl mít nepříznivý vliv na schopnost plnit Smlouvu v souladu s jejími ustanoveními;

g) bude neproděně informovat Prodávajícího o jakémkoliv porušení bodu a) až f) uvedeném v tomto článku („Případ porušení“);

3. Kupující se dále zavazuje a bere na vědomí, že Prodávající může podmínovat další dodání Zboží zaplacením ceny před předáním Zboží či žádat zajištění zaplacení Zboží. Oprávnění Prodávajícího uvedená v tomto článku nevylučují ani neomezují použití dalších oprávnění, která Prodávájcím náleží podle zákona nebo podle Smlouvy.

4. Prodávající a Kupující, každý dále za svou osobu, prohlašují, zaručují se a zavazují se, že:

- mu není známa žádná překážka, která by mu bránila ve sjednání vztahu podle smlouvy a v přijetí závazků obsažených v těchto VOP a Smlouvě ani v jejich splnění;
  - Smlouva byla řádně uzavřena a podepsána osobami oprávněnými jednat a podepisovat jeho jménem v souladu se zázpisem v obchodním rejstříku;
  - ke dni uzavření této dohody není v úpadku či hrozcím úpadku ve smyslu zákona č. 182/2006 Sb., o úpadku a způsobech jeho řešení (insolvenční zákon), v platném znění, ani si není vědom, že by proti němu byl podán insolvenční návrh či že by jeho podání hrozilo;
  - není si vědom, že by existovali jeho věřitelé, případně jiné třetí osoby, jejichž práva by byla uzavřením Smlouvy porušena;
  - není mu známo, že by proti němu byla nařízena exekuce a její nařízení nehrozí;
  - je si vědom právních a faktických důsledků těchto VOP a Smlouvy a svých závazků uvedených v těchto VOP a ve Smlouvě, a že tyto závazky bude plnit a splní;
  - uzavřením Smlouvy se nezkracuje uspokojení žádné pohledávky jeho věřitelů, kteří by se mohli domáhat odpovědnosti Smlouvy z důvodů uvedených v § 589 a násl. OZ.
5. Prodávající a Kupující se dohodli, že jakékoliv nepravdivé prohlášení uvedené ve Smlouvě je porušením smluvní povinnosti ve smyslu ust. § 2913 OZ a zakládá povinnost nahradit škodu z toho vzniklou.

## X. TRVÁNÍ A UKONČENÍ SMLOUVY

- Smlouva se uzavírá na dobu neurčitou.
- Každá ze Smluvních stran je oprávněna Smlouvu písemně vypovědět bez uvedení důvodu, přičemž vypovědní lhůta činí 1 měsíc a počíná běžet prvním dnem následujícího měsíce po doručení vypovědní druhé Smluvní straně.
- Prodávající je oprávněn od Smlouvy odstoupit kdykoliv poté, co dojde ke Případu porušení dle těchto VOP. Odstoupení od Smlouvy je účinné okamžikem jeho písemného doručení Kupujícímu. Zákonná úprava odstoupení od smlouvy uvedená v § 2011 a násl. OZ není tímto nijak dotčena.
- Odstoupením od Smlouvy není dotčen nárok Smluvní strany na zaplacení smluvní pokuty, je-li sjednána, nebo úrok z prodlení, pokud již dospěl, ani práva na náhradu škody.
- Pro vyloučení pochybností Strany sjednávají, že Prodávající může kdykoliv odstoupit od Smlouvy ohledně celého plnění, a to i tehdy, byla-li již smlouva z části plněna.

## XI. PRODLENÍ KUPUJÍCÍHO A NÁROK NA SMLUVNÍ POKUTU

- Prodávající a Kupující sjednávají pro případ prodlení Kupujícího s peněžitým plněním dle KS, RKS, VOP nebo Objednávky či Nabídky, povinnost Kupujícího uhradit Prodávájcím smluvní pokutu ve výši 0,3 % denně z neuhrazené dlužné částky za každý den prodlení.
- Prodávající a Kupující sjednávají pro případ prodlení Kupujícího v případě, kdy Kupující neodebere Zboží ze skladu Prodávajícího do 10 pracovních dnů ode dne vyzvy k expedici zboží, povinnost Kupujícího uhradit Prodávájcím smluvní pokutu ve výši 500,- Kč za každý den prodlení až do výše 100 % z ceny neodebraného Zboží.
- Prodávající a Kupující sjednávají pro případ prodlení Kupujícího v případě, kdy Kupující neodebere Zboží v dohodnutý den dodání Zboží v případě, že dopravu Zboží zajišťuje Prodávající, povinnost Kupujícího uhradit Prodávájcím smluvní pokutu ve výši 500,- Kč za každý den prodlení až do výše 100 % z ceny neodebraného Zboží.
- Prodávající a Kupující sjednávají pro případ, že Kupující neodebere Zboží na míru ze skladu Prodávajícího do 1 měsíce ode dne data dodání Zboží nebo neodebere Zboží na míru do 1 měsíce od dohodnutého dne dodání Zboží na míru v případě, že dopravu Zboží na míru zajišťuje Prodávající, povinnost Kupujícího uhradit Prodávájcím smluvní pokutu ve výši 100 % ceny neodebraného Zboží na míru.
- Zaplacením smluvní pokuty není dotčeno právo Prodávajícího na náhradu škody přesahující smluvní pokutu v plné výši, ani právo z vadného plnění.
- Uplatněná smluvní pokuta je splatná do 15 dnů od doručení vypočtené smluvní pokuty dané Straně dle příslušné Smlouvy.
- V případě, že závazek poskytnout plnění dle příslušné Smlouvy zanikne před řádným splněním, neznaní nárok na smluvní pokutu, pokud vznikl dřívějším porušením povinnosti.

## XII. REKUPERAČNÍ JEDNOTKA

- Ustanovení tohoto čl. XII. se použijí jen v případě, je-li předmětem plnění Smlouvy rekuperační jednotka, respektive, pokud se plnění týká rekuperační jednotky. Jiná ustanovení těchto VOP se pro tento předmět plnění použijí jen, neodporují-li ustanovením tohoto čl. XII.
- Kupující dodá Prodávájcím podklady pro výpočet množství materiálu nezbytného k provozu rekuperační jednotky, čímž se myslí zejména potrubí a rozvody včetně jejich příslušenství. Za správnost výpočtu u množství materiálu u potrubí, rozvodů či příslušenství (co se týče rozměrů a množství) odpovídá Prodávající jen ve vztahu ke správnosti

použitého výpočtu, dle podkladů, které byly poskytnuty Kupujícími. Podkladem na výpočet se rozumí vykresová dokumentace pro realizaci stavby. Za Kupujícími dodané podklady, zejména správnost naměření, resp. shodu skutečného stavu s projektem, odpovídá Kupující.

- Pokud není dohodnuto jinak a pokud Objednávka Prodávající akceptuje, vystaví takové potvrzení Prodávající nejpozději do 48 hodin (v rámci pracovního týdne) a zašle e-mailem Kupujícímu, čímž potvrdí přijetí a vydání s Objednávkou souhlas.
- Povinnost podle čl. VI. odst. 2 Kupující splní, pokud Prodávájcím odběr Zboží avizuje alespoň formou e-mailu doručenému Prodávájcím na e-mailovou adresu objednávky.vent@lindab.cz a dále předem telefonicky na tel. č. 724 862 814 ověří faktickou dostupnost takto odebraného zboží na skladě Prodávajícího.
- Zboží je standardně dodáváno na paletách, případně v papírových boxech (dle druhu zboží). Cena obalu je součástí kupní ceny zboží.
- Cena dopravy a dodací lhůta zakázek u kterých je délka zabaleného produktu delší než 3 m, se posuzuje individuálně.
- Podrobné podmínky záruky za jakost jsou upraveny v „Záručním listu“, který je součástí těchto VOP a je také veřejně dostupný na internetových stránkách [www.lindab.cz](http://www.lindab.cz) případně [www.rekuperace-lindab.cz](http://www.rekuperace-lindab.cz). Záruční doba začíná běžet od okamžiku převzetí Zboží Kupujícími. Kupující je povinen zajistit řádné uchování Zboží po jeho převzetí dle pokynů pro skladování zboží dostupné na internetových stránkách [www.lindab.cz](http://www.lindab.cz) případně [www.rekuperace-lindab.cz](http://www.rekuperace-lindab.cz) tak, aby nemohlo dojít k jeho poškození.

## XIII. STŘEŠNÍ KRYTINA A PŘÍSLUŠENSTVÍ

- Ustanovení tohoto čl. XIII. se použijí jen v případě, je-li předmětem plnění Smlouvy střešní krytina a/nebo její příslušenství. Jiná ustanovení těchto VOP se pro tento předmět plnění použijí jen, neodporují-li ustanovením tohoto čl. XIII.
- Kupující dodá Prodávájcím podklady pro výpočet množství materiálu k dodání střešní krytiny či příslušenství. Podklady dodané Kupujícími není Prodávájcím povinen přezkoumávat. Za správnost výpočtu u množství materiálu u střešních krytin či příslušenství (co se týče rozměrů a množství) odpovídá Prodávající jen ve vztahu ke správnosti použitého výpočtu, dle podkladů, které byly poskytnuty Kupujícími. Podkladem na výpočet se rozumí skutečný stav, resp. projekt krovu a pohledu. Za Kupujícími dodané podklady, zejména správnost naměření, resp. shodu skutečného stavu s projektem, odpovídá Kupující.
- Nad rámec údajů uvedených v čl. III odst. 4 musí být přesně specifikován předmět objednávky (smlouvy) co se týče typu a druhu zboží, včetně druhu vstupního materiálu, určení množství, rozměrů, tloušťky materiálu, u všech výrobků z plechu s ochrannou úpravou (Classic, Premium Matt, Elite, Durafrost) číslo barvy povrchové vrstvy podle označení Lindab (případně nejbližší RAL, nebo slovní označení barvy Lindab).
- V případě doobjednávky výrobků s barevnou povrchovou úpravou je nutné uvést číslo faktury nebo zakázky vztahující se k dané doobjednávce. V případě neuvedení toho, že jde o doobjednávku, neodpovídá Prodávající za případné odchylky v odstínu.
- Pokud není dohodnuto jinak a pokud Objednávka Prodávající akceptuje, vystaví takové potvrzení Prodávající nejpozději do 24 hodin (v rámci pracovního týdne) a zašle jej faxem nebo emailem Kupujícímu, čímž potvrdí přijetí a vydání s Objednávkou souhlas.
- Pokud v KS, RKS, VOP nebo v Objednávce či Nabídce není dohodnuto jinak, činí dodací lhůta základní nabídky definované níže maximálně 15 pracovních dnů a u ostatních nabídek maximálně 30 pracovních dnů od potvrzení objednávky, resp. od uzavření konkrétní smlouvy.
- V případě Objednávky či Nabídky na výrobky v množství do 20 m<sup>2</sup> si Prodávající vyhrazuje právo prodloužit dodací lhůtu o dalších max. 15 pracovních dnů, tedy až na max. 45 pracovních dnů.
- V období „mimo sezónu“ tzn. v měsících prosinec, leden a únor si Prodávající vyhrazuje právo prodloužit dodací termín o dalších max. 15 pracovních dnů, tedy až na max. 45 pracovních dnů, u všech zakázek do 100 m<sup>2</sup>.

- Základní nabídkou se pro účely tohoto čl. XIII. rozumí: Střešní krytina a trapézové plechy a příslušenství Lindab® (Ideal, Mega, Topline, Click SRP, Seamline) s povrchovou úpravou Lindab Classic, Elite MAT, Elite, Durafrost u základních barevných odstínů (základní barevné odstíny jsou specifikované v platných cenících), klempířské prvky, svítkové a tabulové plechy, a standardní prvky okapového systému Lindab Rainline a Safety.
- Ostatními nabídkami se pro účely tohoto čl. XIII. rozumí v předěleším odstavi neuvedené výrobky a zboží podle nabídkových listů a ceníků.
- Povinnost podle čl. VI. odst. 2 Kupující splní, pokud Prodávájcím odběr Zboží avizuje alespoň formou e-mailu doručenému Prodávájcím na e-mailovou adresu info@lindab.cz a dále předem telefonicky na tel. č. 724 862 814 ověří faktickou dostupnost takto odebraného zboží na skladě Prodávajícího.
- Střešní krytina je standardně dodávána v dřevěném obale a je fixována fólií. Cena obalu je součástí kupní ceny krytiny. Při objednavce střešní krytiny nebo trapézových plechů do 40m<sup>2</sup> od jednoho typu a barvy, bude Kupujícímu účtován navíc ke kupní ceně malometrážní příplatek 500,- Kč bez DPH a Prodávající si vyhrazuje právo prodloužit dodací termín podle čl. V. odst. 2 a čl. XIII. odst. 5 a těchto VOP.
- V případě zvýšené obtížnosti nakládání podle čl. VI. VOP je Prodávájcím oprávněn fakturovat poplatek za nakládku ve výši 500,- Kč za každých začatých 100 m<sup>2</sup> krytiny. O tom, zda je obtížnost nakládání zvýšená, rozhoduje v každém případě Prodávající.
- Pokud Prodávající vzhledem k vytíženosti pracovníků Prodávajícího uvolní své pracovníky k nakládce Zboží, bude se při fakturaci za tuto službu postupovat obdobně jako v čl. IV. VOP.
- Doprava zdarma platí jen při využití dopravy zajištěné Prodávájcím. Dopravu objednanou Kupujícími není možné Prodávájcím přefakturovat.
- Při dopravě více zakázek na jedno místo vykládky, se účtuje doprava pouze za jednu zakázku. V případě, že je součet více zakázek určených současně na stejné místo vykládky větší než 100 m<sup>2</sup>, se doprava za splnění podmínek čl. XIII. odst. 15 a 16 VOP neúčtuje.
- Cena dopravy a dodací lhůta zakázek u kterých je délka zabaleného produktu delší než 8 m, se posuzuje individuálně.
- Podrobné podmínky záruky za jakost jsou upraveny v „Záručním listu“ a v „Manuálu údržby“ a v „Pokynech pro skladování a manipulaci s výrobky Lindab“, které jsou součástí těchto VOP a jsou také veřejně dostupné na internetových stránkách [www.lindab.cz](http://www.lindab.cz). Záruční doba začíná běžet od okamžiku převzetí zboží Kupujícími. Kupující je povinen

zajistit řádné uchování Zboží po jeho převzetí dle pokynů pro skladování zboží dostupné na internetových stránkách [www.lindab.cz](http://www.lindab.cz) tak, aby nemohlo dojít k jeho poškození.

## XIV. ROZHODNÉ PRÁVO, ŘEŠENÍ SPORŮ

- Prodávající a Kupující se zavazují, že se v případě odlišné úpravy vztahu souvisejících se Smlouvou se budou řídit právní řádem České republiky. Smluvní strany se zavazují řešit vzájemný spor především smírnou cestou v souladu se zákonnými předpisy platnými v České republice. Jestliže nebude možné vyřešit spor smírem, vzniklý spor bude vyřešen příslušným soudem v České republice.

## XV. VÝŠÍ MOC

- Prodávající i Kupující se zpronevinní k náhradě škody za úplné nebo částečné nesplnění povinností stanovených Smlouvou, jestliže prokáže, že úplné nebo částečnému splnění povinností ze Smlouvy zabránila mimořádná nepředvídatelná překážka vzniklá nezávisle na vůli Prodávajícího či Kupujícího. Překážka vzniklá z osobních poměrů Stran nebo překážka vzniklá až v době, kdy byla některá ze Stran v prodlení, ani překážka, kterou byly Strany povinny překonat, je nezpronevinností nahradit způsobenou škodu. Pokud překážka dle výše uvedeného působí po dobu nepřesahující 90 dnů, Prodávající nebo Kupující splní svoje povinnosti, jakmile její účinky pomínou, přičemž dodací lhůta a všechny ostatní lhůty se posouvají o dobu působení překážky.

## XVI. SALVÁTORSKÁ KLAUSULE

- Pokud by některé ustanovení Smlouvy či těchto VOP bylo neplatné nebo neúčinné, není tím dotčena platnost nebo účinnost ostatních ustanovení smlouvy či VOP. V takovém případě se Smluvní strany dohodnou na nahrazení ustanovení zmíněným novým tak, aby se nově ustanovení co nejvíce přiblížilo předmětu a účelu ustanovení původního.

## XVII. DŮVĚRNOST

- Obsah Smlouvy bude Stranami pokládán za důvěrný. Strany se zavazují, že bez souhlasu druhé Strany obsah smlouvy nezveřejní či neposkytnou informace v ní obsažené třetímu osobě. Povinnost zachovávat důvěrnost však neplatí, jestliže tak stanoví zákon a/ nebo vůči třetímu osobám, které jsou k jedné nebo druhé Straně vázány zákonnou povinností mlčenlivosti.

## XVIII. SPOTŘEBITELÉ

- Ustanovení čl. XV. a XVI. se použijí pouze pro smlouvy uzavřené se Spotřebitelem.
- V případě, kdy je v KS, RKS, VOP nebo v Objednávce či Nabídce uvedena cena bez DPH, platí, že se k ceně připočte DPH v zákonné výši podle zákona č. 235/2004 Sb., o dani z přidané hodnoty, v platném znění.
- Pro účely smlouvy uzavřené se Spotřebitelem se vylučuje z použití ustanovení čl. III. odst. 1, 7 věta poslední, čl. XI.

## XIX. Odstoupení od Smlouvy Spotřebitelem

- Kupující má právo odstoupit od smlouvy bez udání důvodu do 14 dnů ode dne následujícího po dni, kdy Kupující nebo jím pověřená osoba převzeme zboží. To neplatí v případech uvedených v § 1837 zákona č. 89/2012, občanský zákoník, zejména pak Kupující nemůže odstoupit od smlouvy, je-li předmětem je Zboží na míru.
- Kupující pro účely uplatnění práva na odstoupení od smlouvy musí o svém odstoupení informovat Prodávajícího formou jednostranného právního jednání (například dopisem zaslaným prostřednictvím provozovatele poštovních služeb, faxem nebo e-mailem). Aby byla dodržena lhůta pro odstoupení od této smlouvy, postačuje odeslat odstoupení od smlouvy před uplynutím příslušné lhůty.
- Pokud Kupující odstoupí od smlouvy, vrátí Prodávájcím bez zbytečného odkladu, nejpozději do 14 dnů ode dne, kdy Prodávájcím došlo oznámení o odstoupení od smlouvy, všechny platby, které od Kupujícího obdržel, včetně nákladů na dodání (kromě dodatečných nákladů vzniklých v důsledku zvoleného způsobu dodání Kupujícími, který je jiný než nejnižší způsob standardního dodání). Pro vrácení plateb bude použit stejný platební prostředek, který byl použit Kupujícími pro provedení počáteční transakce, pokud výslovně neurčí jinak. V žádném případě tímto Kupujícímu nevzniknou další náklady. Platba bude vrácena až po obdržení vráceného zboží Prodávájcím nebo prokáže-li Kupující, že zboží odeslal zpět, podle toho, co nastane dříve.
- Zboží bez zbytečného odkladu, nejpozději do 14 dnů ode dne, kdy došlo k odstoupení od této smlouvy, zašle Kupující zpět nebo je předá na adresu Prodávajícího. Lhůta se považuje za zachovanou, pokud bude zboží odesláno zpět před uplynutím 14 dnů. Náklady spojené s vrácením zboží ponese Kupující.
- Kupující odpovídá pouze za snížení hodnoty zboží v důsledku nakládání s tímto zbožím jiným způsobem, než který je nutný k obezpečení se s povahou a vlastnostmi zboží, včetně jeho funkčnosti. Je-li předmětem plnění Smlouvy poskytování služeb, jejichž plnění již začalo, je Kupující povinen uhradit poměrnou část ceny za ty služby, které již byly poskytnuty.
- Vzorový formulář pro odstoupení od smlouvy je k dispozici na webových stránkách prodávajícího. Kupující může použít vzorový formulář pro odstoupení od smlouvy, není to však jeho povinností.

znění z 30.8.2021, platné do odvolání









## Předmět záruky

Společnost Lindab Sales CZ, s.r.o., se sídlem Praha 6-Ruzyně, Na Hůrce 1081/6, PSČ 161 00, IČ: 09674063, zapsaná v obchodním rejstříku vedeném Městským soudem v Praze, oddíl C vložka 340177 (dále jen „Lindab Sales CZ, s.r.o.“), poskytuje na níže uvedené výrobky (dále také jako „zboží“) ve smyslu § 2113 a následně občanského zákoníku záruku za jakost takto:

záruka platí na území České republiky a na zboží vyrobené nebo do České republiky dovezené společností Lindab Sales CZ, s.r.o. Záruka rozšiřuje nároky kupujícího v případě koupě okapového systému Rainline, krytiny SRP Click, falcované krytiny Seamline, trapézových a rovinných plechů, taškové krytiny a klempířských prvků, bezpečnostních prvků střešních a profilů lehkých konstrukcí nad rámec zákonné záruky, a to obsahem a v trvání uvedeném výlučně v tomto záručním listě a výlučně pouze při splnění níže uvedených podmínek a rovněž pravidel údržby výrobků Lindab Sales CZ, s.r.o. uvedených v tomto dokumentu „Manuál údržby a ošetřování výrobků z předlakovaných plechů Lindab“.

## Všeobecné záruční podmínky

Záruční doba začíná běžet ode dne dodání zboží prvnímu kupujícímu. Záruční doba neběží po dobu řádné a oprávněné reklamace.

Kupující je osoba, která koupila zboží společnosti Lindab Sales CZ, s.r.o. a pomocí příjmového faktury, dodacího listu nebo záručního listu doloží, že zboží bylo zakoupeno od společnosti Lindab Sales CZ, s.r.o. či od některého z prodejců zboží společnosti Lindab Sales CZ, s.r.o. v České republice.

### 1. Rozsah záruky

Společnost Lindab Sales CZ, s.r.o. odstraní vady zboží uvedené v tomto záručním listu dle níže uvedených pravidel vždy s ohledem na charakter a rozsah poškození zboží, a to způsobem dle svého uvážení tak, že zboží buď opraví, nebo vymění za zboží nové. Společnost Lindab Sales CZ, s.r.o. je dále dle svého uvážení oprávněna místo odstranění vady zboží (opravou či výměnou za zboží nové) poskytnout kupujícímu finanční plnění ve výši odpovídající rozsahu a závažnosti předmětné vady, případně poskytnout barvu k provedení lokálního či celoplošného nátěru. Finanční plnění z titulu vad zboží je u řádně reklamované vady zboží omezeno maximální výší rovnající se pořizovací ceně zboží uvedené na faktuře společnosti Lindab Sales CZ, s.r.o. vystavené kupujícímu. Rozhodnutí společnosti Lindab Sales CZ, s.r.o. o způsobu řešení reklamace je pro kupujícího závazné.

Seznam všech vad, které jsou zahrnuty do záruky Lindab Sales CZ, s.r.o.:

- nestejněměrná barevnost plochy krytiny;
- změna odstínu střešní krytiny nebo klempířských prvků více než připouští norma;
- defekt povrchové úpravy prasknutím nebo odloupením (s výjimkou střížných a řezných hran, dříve poškozených míst a projevů tzv. bílé koroze způsobené skladováním);
- lokální korozivní projevy v ploše střešní krytiny nemající souvislost se zjevnými vnějšími vlivy;
- prorezivění materiálu s následkem zatečení do konstrukce střešiny. Ztráta funkce výrobku.

Pokud se v rámci reklamace vyměňují pouze jednotlivé prvky zboží (části), platí záruka na nové zboží ode dne původního prodeje. Bude-li provedena kompletní výměna zboží, platí záruka na nové zboží ode dne dodání nového zboží.

V případě, že nebudou kupující splněny všechny podmínky uvedené v tomto záručním listu, ztrácí kupující nárok vyplývající ze záruční odpovědnosti společnosti Lindab Sales CZ, s.r.o. za vady zboží v celém rozsahu.

Jednotlivými časovými obdobími dle tabulky plnění záruky Lindab Sales CZ, s.r.o. se rozumí doba ode dne dodání zboží prvnímu kupujícímu do dne uplatnění reklamace dle tohoto záručního listu.

Nároky z vad zboží vzniklých v průběhu zákonné záruční doby se řídí platnými právními předpisy a nejsou úpravou podmínek záruky nijak dotčeny.

Záruka se vztahuje pouze na zboží, u kterého bylo v rámci montáže použito i originální příslušenství Lindab Sales CZ, s.r.o. (např. vruty, hřebenače, fólie a větrací prvky). V případě použití jiného příslušenství se v rámci záruky poskytuje plnění pouze do výše 50 % ceny odebraného materiálu.

## 2. Záruční podmínky

Záruka se vztahuje na vady zboží, které vznikly během záruční doby. Záruka se nevztahuje na vady zboží, které vznikly:

- běžným opotřebením nebo vnějším poškozením zboží
- na fabrických nebo na stavbě střížených hranách plechových výrobků
- použitím zboží nad rámec běžného užívání, ke kterému je zboží určeno
- použitím zboží ve vysoce korozivním či jiném prostředí se silným chemickým působením (např. ovzduší s obsahem soli, sloučenin chlóru, dusíku, síry či jiných agresivních chemických látek a plynů, v trvalém kontaktu s žíravinami, kouřem, popelem, sazemí, spalinami, zvířecími výkaly apod.), které může mít vliv na povrch materiálu
- kontaktem zboží s mědí či s materiály vyrobenými z mědi nebo potaženými mědí, s čerstvým betonem, silikátovými výrobky či se zeminou
- nevhodným použitím, přepravou, skladováním nebo jiným nevhodným nakládáním či zacházením se zbožím, a to i před jeho zakoupením kupujícími (doprava a skladování u obchodníka). Pokyny pro skladování a manipulaci s výrobky Lindab jsou uvedeny na posledním listě tohoto dokumentu.
- neodbornou montáží či údržbou nebo montáží či údržbou zboží, při které nebyly dodrženy montážní pokyny obsažené v technických návodech k použití vydaných společností Lindab Sales CZ, s.r.o., nebyly použity vhodné nástroje, originální spojovací materiál a další nezbytné výrobky určené společností Lindab Sales CZ, s.r.o.
- řádným neodstraněním kovových úlomků jiných zbytků plechů nebo nezatřením veškerých poškození povrchu a střížných hran vzniklých při montáži zboží, a to výlučně pomocí opravné barvy dodávané společností Lindab Sales CZ, s.r.o.
- nedodržetím pracovní teploty při ohýbání plechového lemování zboží (teplota plechu), která nesmí být nižší než  $-10^{\circ}\text{C}$  při mechanickém ohýbání, resp.  $+5^{\circ}\text{C}$  při ručním ohýbání
- skladováním zboží na vlhkém místě, případně jinak v rozporu s pokyny společnosti Lindab Sales CZ, s.r.o. Pokyny pro skladování a manipulaci s výrobky Lindab jsou uvedeny na posledním listě tohoto dokumentu.
- nestejněměrnou oxidací na přírodním kovovém povrchu
- neodstraněním ochranné fólie ze zboží v době co nejdříve po dokončení montáže zboží
- neodborným zásahem, opravou či úpravou zboží provedenou bez vědomí společnosti Lindab Sales CZ, s.r.o. kupujícími nebo třetí osobou
- v důsledku živelné pohromy nebo jiné neodvratné události (blesk, požár, povodeň, vichřice, nadměrné množství sněhu, ozbrojený konflikt, občanské nepokoje, vandalismus, vyšší moc apod.)
- nezajištěním úplného odtoku dešťové vody ze všech plechových výrobků
- nezajištěním min. sklonu 5 mm/m délky žlabu (v případě žlabů okapového systému) a min. sklonu krytiny, jak je uveden v montážním návodu
- rozdílem tónových barev u barevného zboží, rovnoměrné změny lesku a barevného odstínu povrchové úpravy v důsledku přirozeného stárnutí materiálu, změny vzhledu zboží v důsledku usazování prachu, sazí a jiných nečistot na povrchu během užívání
- na zboží z výprodeje

## 3. Postup reklamace

Vady zboží musí kupující písemně oznámit společnosti Lindab Sales CZ, s.r.o. nebo prodejci, u kterého zboží koupil, a to bez zbytečného odkladu po zjištění vady zboží, nejpozději však do konce záruční doby, jinak právo ze záruky zaniká.

V oznámení vad zboží musí být přesně uvedeny údaje o kupujícím, o koupi zboží, řádné a úplné označení zboží, přesné označení místa, kde se zboží nachází a přesný a úplný popis vad zboží.

K oznámení vad zboží musí být doloženy doklady prokazující vady a rovněž doklady o nákupu zboží.

Kupující je povinen poskytnout společnosti Lindab Sales CZ, s.r.o. veškerou potřebnou součinnost. V případě, že nelze zajistit doklady prokazující vady zboží, si společnost Lindab Sales CZ, s.r.o. vyžádá provedení prohlídky zboží na místě. Kupující je povinen zajistit zboží ve stavu umožňujícím jeho prohlídku, vše v běžné pracovní době.

## 4. Plnění záruky

**Plnění pro vady dle bodu 1. písm. A. až E. záručního listu se pro jednotlivé povrchové úpravy stanovuje v následujících obdobích dle dále uvedené tabulky plnění záruky Lindab Sales CZ, s.r.o.**



Lindab

## TABULKA PLNĚNÍ ZÁRUKY LINDAB

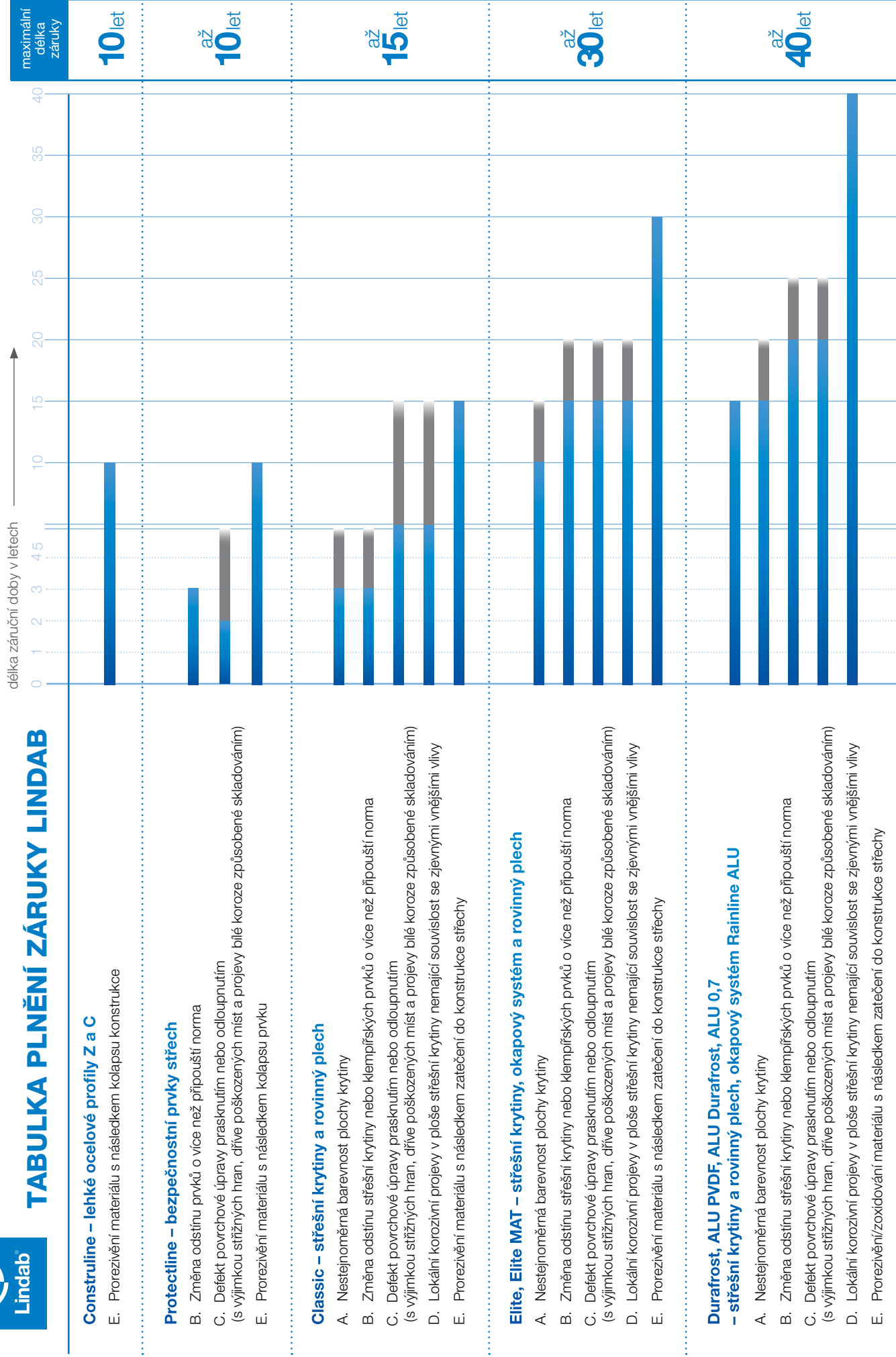

V případě projevení se dané vady v uvedeném období odstraní dodavatel materiálu vadu na své náklady jedním z těchto možných způsobů: výměnou materiálu včetně demontáže a montáže, nebo provedením lokálního či celoplošného nátěru.

Jestliže se v této době projeví uvedené vady, bude plněn obsahovat bezplatně dodání barvy na provedení opravy nebo finanční kompenzaci ve výši 50 % prodejní ceny vadného komponentu uvedené na faktuře vystavené spol. Lindab Sales CZ s.r.o.



# Komplexní řešení projektů obytných, komerčních a průmyslových staveb

- rychlá realizace
- lehké konstrukce
- systém suché výstavby
- variabilita
- nízkoenergetické a pasivní stavby
- 50 let tradice, vlastní vývoj
- know-how
- technický servis



## LINDAB Stavby



Více informací naleznete na webu:

[www.lindabstavby.cz](http://www.lindabstavby.cz)



## Obchodní zástupci společnosti Lindab

- 1 Praha, střední a severní Čechy, tel.: +420 602 313 545
- 2 Východní Čechy, tel.: +420 602 241 202
- 3 Střední a severní Morava, tel.: +420 602 544 616
- 4 Vysočina a jižní Morava, tel.: +420 724 291 318
- 5 Jižní a západní Čechy, tel.: +420 606 636 660



Manažer prodeje pro průmyslový sektor CZ, tel.: +420 602 544 616

Technický a produktový manažer pro průmyslový sektor CZ, tel.: +420 724 510 185

**Lindab Sales CZ s.r.o.**

Sídlo společnosti: Logistická 102, 273 51 Pavlov

Výrobní závod Hustopeče: Javorová 1A/788, 693 01 Hustopeče

e-mail: [info@lindab.cz](mailto:info@lindab.cz)

[www.lindabstřechy.cz](http://www.lindabstřechy.cz) | [www.lindabokapy.cz](http://www.lindabokapy.cz) | [www.lindabstavby.cz](http://www.lindabstavby.cz)



Zobrazení barev v tisku a na monitoru je pouze orientační, závisí na vlastnostech a nastavení vašeho monitoru a nemusí odpovídat realitě. Pro určení a potvrzení přesného odstínu zvolené barvy, je nutné vyžádat fyzický vzorek příslušného materiálu, případně využít vzorníku Lindab RAL (nejbližší RAL). Originální vzorníky Lindab jsou k nahlédnutí na prodejních místech Lindab nebo u obchodních zástupců.